



## ASSOCIAÇÃO DE ASSISTÊNCIA AO MENOR DE PLATINA

“AMPLA”

CNPJ/MF: 49.892.987/0001-95

FUNDADA EM 21 DE MAIO DE 1979-Registrada no Cartório de Registro de Imóvel da Comarca de Palmítal -SP Livro A sob nº 24  
Rua: Ismael Benedito de Camargo, 583 - Fone: (18) 3354-1133 -CEP: 19.990-000 -PLATINA-SP  
E-mail: [aampla@gmail.com](mailto:aampla@gmail.com)

# PLANO DE TRABALHO ANO DE 2022

### **I. DADOS CADASTRAIS:**

Nome da Entidade: Associação de Assistência ao Menor de Platina “AMPLA”.  
Endereço: Ismael Benedito de Camargo, 583 – CEP: 19.990-005.  
CNPJ: 49.892.987/0001-95 - Fone: ( 0xx18) 3354.1133  
E-mail: [aampla@gmail.com](mailto:aampla@gmail.com)  
Município: Platina - Estado: São Paulo  
TERMO DE FOMENTO: Programa de Atendimento Educação Infantil  
**Programa de atendimento a Educação Infantil**

### **II. DADOS RESPONSÁVEL LEGAL:**

Nome: Elaine Aparecida Semeghini Hanisch.  
CPF: 138.265.508-89 RG: 19.616.734-X  
Rua: Profª Maria Amélia de Azevedo, nº 265 CEP: 19.990-005  
Município: Platina - Estado: São Paulo  
Telefone: (18) 997259960 E-mail: [aampla@gmail.com](mailto:aampla@gmail.com)  
Cargo: Presidente Eleito em: 10/11/2021 à 10/11/2023

### **III. DADOS BANCÁRIOS;**

Banco: 001 – Banco do Brasil  
Agencia: 223-2 Número de Conta: 140005-3

### **IV. DIRETORIA DA ENTIDADE:**

Nome: Elaine Aparecida Semeghini Hanisch	Cargo: Presidente
Nome: Rodrigo Lázaro da Silva	Cargo: Vice presidente.
Nome: Livia Maciel Pereira Lima	Cargo: 1º Secretário
Nome: Reinaldo Antonio Elias da Silva	Cargo: 2º Secretário
Nome: Silvana Aparecida Oliveira Barbosa	Cargo: 1º Tesoureiro
Nome: Carlos Alberto de Carvalho	Cargo: 2º Tesoureiro
Nome: Edson Ferreira Lopes	Cargo: Conselho Fiscal
Nome: Ermelinda Domingos de Lima Nogueira	Cargo: Conselho Fiscal
Nome: Rosângela Aparecida de Jesus	Cargo: Conselho Fiscal
Nome: Lucia Helena Rodrigues de Pontes Carro	Cargo: Suplente do Conselho Fiscal
Nome: Meire Celeste da Rocha Domingues	Cargo: Suplente do Conselho Fiscal
Nome: Eliana Aparecida Bresciani	Cargo: Suplente do Conselho Fiscal



# ASSOCIAÇÃO DE ASSISTÊNCIA AO MENOR DE PLATINA

“AMPLA”

CNPJ/MF: 49.892.987/0001-95

FUNDADA EM 21 DE MAIO DE 1979-Registrada no Cartório de Registro de Imóvel da Comarca de Palmítal -SP Livro A sob nº 24  
Rua: Ismael Benedito de Camargo, 583 - Fone: (18) 3354-1133 -CEP: 19.990-000 -PLATINA-SP  
E-mail: [aampla@gmail.com](mailto:aampla@gmail.com)

## V. ORGANOGRAMA:

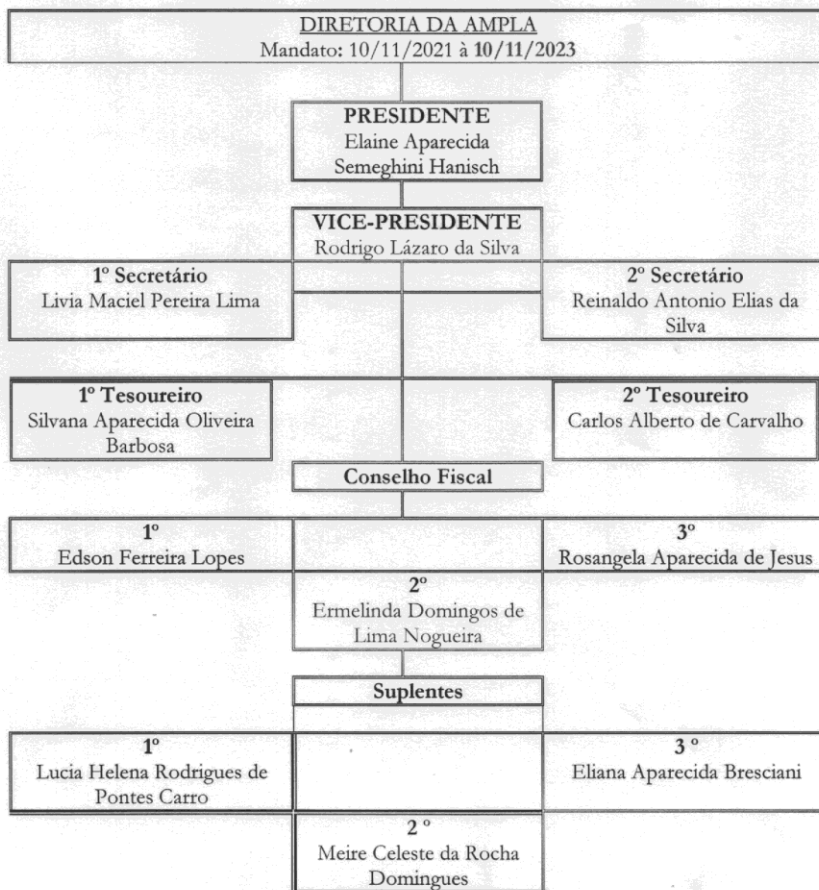



## ASSOCIAÇÃO DE ASSISTÊNCIA AO MENOR DE PLATINA

"AMPLA"

CNPJ/MF: 49.892.987/0001-95

FUNDADA EM 21 DE MAIO DE 1979-Registrada no Cartório de Registro de Imóvel da Comarca de Palmítal -SP Livro A sob nº 24  
Rua: Ismael Benedito de Camargo, 583 - Fone: (18) 3354-1133 -CEP: 19.990-000 -PLATINA-SP  
E-mail: [aampla@gmail.com](mailto:aampla@gmail.com)

### 1. HISTÓRICO SOBRE A ENTIDADE:

A Entidade sem fins lucrativos Associação de Assistência ao Menor de Platina, também designada sob a sigla AMPLA, constituída em 21 de maio de 1979 é uma entidade civil, onde se reuniram representantes da comunidade do município e formarem uma Diretoria para a instalação de uma entidade para atendimento de criança de 0 a 6 anos de idade, em seus aspectos físicos, psicológicos, intelectual e social. E foi ampliado o prédio e inaugurado no dia 14 de abril de 2001 nas dependências da AMPLA o projeto "Raio de Luz" para desenvolver um projeto com criança e adolescente de 7 à 17anos e 11 meses. A entidade atende criança e adolescente de 0 à 17 anos e 11 meses e está localizada no município de Platina, uma pequena cidade situada ao sudoeste do estado de São Paulo.

### 2. FINALIDADE ESTATUTÁRIA DA ENTIDADE:

Associação de Assistência ao Menor de Platina "AMPLA", também designada sob a sigla AMPLA, constituída em 21 de maio de 1979 é uma entidade civil sem fins lucrativos, com duração por tempo indeterminado, devidamente inscrita no CNPJ/MF sob o nº 49.892.987/0001-95, com sede à Rua Ismael Benedito de Camargo nº583 município de Platina estado de São Paulo. A tem a finalidade de promover o desenvolvimento integral a criança de zero a seis anos de idade, em todos os aspectos físico, psicológico, intelectual e social. Oferecer complementação escolar a criança e adolescente dos sete anos ao dezesete anos e onze meses, com atividades educativas, no horário diverso das aulas regulares, onde são divididos em grupos por faixa etária com atividades educativas, esportivas, recreativas, sociais, culturais. No desenvolvimento de suas atividades, a AMPLA promoverá o bem estar de todos, sem preconceitos de origem, raça, sexo, cor, idade e quaisquer outras formas de discriminação prestando serviços gratuitos.

**DO PROGRAMA:**

**PUBLICO ALVO:**



## ASSOCIAÇÃO DE ASSISTÊNCIA AO MENOR DE PLATINA

“AMPLA”

CNPJ/MF: 49.892.987/0001-95

FUNDADA EM 21 DE MAIO DE 1979-Registrada no Cartório de Registro de Imóvel da Comarca de Palmítal -SP Livro A sob nº 24  
Rua: Ismael Benedito de Camargo, 583 - Fone: (18) 3354-1133 -CEP: 19.990-000 -PLATINA-SP  
E-mail: [aampla@gmail.com](mailto:aampla@gmail.com)

Atender 110 crianças no Programa de Educação Infantil: creche e Pré-escola:  
Creche: Bebês(zero a 1 anos e 6 meses)- denominado Sala Multisseriada: Berçário I e II;  
Crianças bem pequenas de (1 ano e 7 meses a 3 anos e 11 meses )Maternal I e II - Pré-  
escola com Crianças pequenas de (4 anos e 5 anos e 11 meses) 1ª Etapa da Pré-escola e  
2ª Etapa da Pré-escola.

### 3. OBJETIVO GERAL:

A Educação Infantil é a fase que envolve crianças de 0 a 6 anos, considerada a primeira etapa da Educação Básica, com o objetivo do desenvolvimento integral das crianças, não apenas o cognitivo, mas também o sócio emocional. Procurará promover e desenvolver o atendimento a criança de Educação Infantil tendo em vista os eixos estruturantes das práticas pedagógicas e as competências gerais da Educação Básica propostas pela BNCC- Base Nacional Curricular Comum onde os seis dos direitos de aprendizagem e desenvolvimento asseguram, na Educação Infantil, as condições para que as crianças aprendam em situações nas quais possam desempenhar um papel ativo em ambientes que as convidem a vivenciar desafios e a sentirem-se provocadas a resolvê-los, nas quais possam construir significados sobre si, os outros e o mundo social e natural.

Esta fase é dividida em dois segmentos: creche e Pré-escola: Creche: Bebês(zero a 1 anos e 6 meses) e Crianças bem pequenas de (1 ano e 7 meses a 3 anos e 11 meses) - Pré-escola com crianças pequenas de (4 anos e 5 anos e 11 meses). A educação infantil irá desenvolver as áreas do conhecimento de acordo com o Cronograma de atividades e com os segmentos da proposta de acordo com a BNCC- Base Nacional Curricular Comum com os seus direitos de aprendizagem de acordo com seus campos de experiências, seus objetivos, conteúdos e orientações didáticas para os educadores em geral que atuam diretamente com as crianças respeitando seus estilos pedagógicos e a diversidade.

Serão oferecidos varias atividades educacional e assistencial, respeitando sua formação pessoal, social e cultural com conhecimento do mundo da linguagem oral e escrita, nos seus direitos de aprendizagem do Conviver, Brincar, Participar, Explorar, Expressar,



## ASSOCIAÇÃO DE ASSISTÊNCIA AO MENOR DE PLATINA

FUNDADA EM 21 DE MAIO DE 1979-Registrada no Cartório de Registro de Imóvel da Comarca de Palmítal - SP Livro A sub nº 24  
Rua: Ismael Benedito de Camargo, 583 - Fone: (18) 3354-1133 - CEP: 19.990-000 -PLATINA-SP  
E-mail: [aampla@gmail.com](mailto:aampla@gmail.com)

conhecer-se nos campos de experiências proporcionando de acordo com a faixa etária atividades recreativas-esportivas, capoeira, informática, musica, artes e outras, com profissionais qualificados que respeitam um cronograma de atividades de acordo com as propostas pedagógicas.

#### 4. OBJETIVO ESPECIFICO:

- Proporcionar através do recurso a construção de conhecimento para o publico alvo em atividades voltadas para as praticas de educar e cuidar, obedecendo a sequencia cuidadosamente estabelecidas e apresentadas aos alunos de forma educativos e lúdicos, articulando ao currículo os campos de experiência ("O eu, o outro e o nós"; "Corpo, gestos e movimentos"; "Traços, sons, cores e formas"; "Escuta, fala, pensamento e imaginação; "Espaços, tempos, quantidades, relações e transformações" ) e os objetivos de aprendizagem (comportamentos, habilidades, conhecimentos e vivências que promovem o desenvolvimento da criança), sabendo que as crianças estão inseridas em determinada linguagem, forma de expressão, cultura ambiental e alimentação.
- Através das atividades propostas com a linguagens e expressões como a: corporal, musical, plástica, oral e escrita, ajustadas às diferentes intenções e situações de comunicação, de forma a compreender e ser compreendido expressando suas ideias, sentimentos, necessidades e desejos, procurar avançar no seu processo de construção de significados enriquecendo cada vez mais sua capacidade expressiva, respeitando sua faixa etária, através de todas as propostas pedagógicas: voltadas para a aulas de linguagem, matemática, artes visuais, musica, expressão corporal, informática na sua cultura digital, dança, capoeira, artesanato e nas artes da aprendizagem, sempre acompanhado da orientação de um profissional.
- Desenvolver e estabelecer vínculos afetivos fortalecendo sua autoestima e ampliando gradativamente suas possibilidades de comunicação e interação em um ambiente de observação e exploração com atitude de curiosidade, percebendo-se cada vez mais como integrante dependente e agente transformador do meio ambiente e valorizando atitudes que contribuam para a sua conservação no Brincar, Conviver, participa, explorar e conhecer-se.

#### 5. JUSTIFICATIVA;

A Entidade AMPLA- Associação de Assistência ao Menor de Platina, procurará fazer o atendimento da faixa etária educação infantil que faz parte da primeira etapa da educação básica desenvolvendo um processo educacional de acordo com a BNCC – Base Nacional



## ASSOCIAÇÃO DE ASSISTÊNCIA AO MENOR DE PLATINA

“AMPLA” CNPJ/MF: 49.892.987/0001-95  
FUNDADA EM 21 DE MAIO DE 1979-Registrada no Cartório de Registro de Imóvel da Comarca de Palmítal -SP Livro A sob nº 24  
Rua: Ismael Benedito de Camargo, 583 - Fone: (18) 3354-1133 -CEP: 19.990-000 -PLATINA-SP  
E-mail: [aampla@gmail.com](mailto:aampla@gmail.com)

Curricular Comum são orientadas e trabalhadas no foco dos eixos estruturais em seus direitos de aprendizagem da criança nos seus campos de experiências onde o interagir e o brincar são desenvolvidos para que consolidem sua aprendizagem onde nessa etapa a estrutura, habilidade e competências são muito importantes. Oferecendo os seus direitos de aprendizagem: Conviver, Brincar, Participar, Explorar, expressar e conhecer-se, é elas que norteiam as atividades desenvolvidas de acordo com os campos de experiências.

Serão destinados recursos a Educação Infantil que é uma etapa fundamental no desenvolvimento escolar da criança, que começa a interagir nas suas primeiras descobertas, principalmente no desenvolvimento do processo de ensino-aprendizagem, o qual prepara o educando para as próximas etapas da Educação Básica.

### 6. PÚBLICO ALVO.

A Entidade denominada pelo termo de Fomento como Organização da Sociedade Civil esta situada a rua Ismael Benedito de Camargo, 583, procura atender até 110 em período Integral Manhã e Tarde com Programa de Educação Infantil: creche e Pré-escola: Creche: Bebês(zero a 1 anos e 6 meses)- denominado Sala Multisseriada: Berçário I e II; Crianças bem pequenas de (1 ano e 7 meses a 3 anos e 11 meses )Maternal I e II - Pré-escola com Crianças pequenas de (4 anos e 5 anos e 11 meses) 1ª Etapa da Pré-escola e 2ª Etapa da Pré-escola estamos desenvolvendo segundo a BNCC- Base Nacional Comum Curricular da Educação Infantil e seus campos de experiências.

TABELA-IDADE EDUCAÇÃO INFANTIL – ANO DE 2022

NOMENCLATURA	DE	ATÉ
SALA MULTISSERIADA:BERÇARIO -1	01/04/2021	31/03/2022
SALA MULTISSERIADA:BERÇARIO -2	01/04/2020	31/03/2021
MATERNAL -1	01/04/2019	31/03/2020
MATERNAL-2	01/04/2018	31/03/2019
1ª ETAPA DA PRÉ-ESCOLA	01/04/2017	31/03/2018





## ASSOCIAÇÃO DE ASSISTÊNCIA AO MENOR DE PLATINA

“AMPLA”

CNPJ/MF: 49.892.987/0001-95

FUNDADA EM 21 DE MAIO DE 1979-Registrada no Cartório de Registro de Imóvel da Comarca de Palmítal -SP Livro A sob nº 24  
Rua: Ismael Benedito de Camargo, 583 - Fone: (18) 3354-1133 -CEP: 19.990-000 -PLATINA-SP  
E-mail: [aampla@gmail.com](mailto:aampla@gmail.com)

2ª ETAPA DA PRÉ-ESCOLA	01/04/2016	31/03/2017
------------------------	------------	------------

### 7. ÁREA DE ABRANGENCIA:

A AMPLA esta situada a Rua Ismael Benedito de Camargo, 583 Platina estado de São Paulo, abrange o atendimento do Programa a criança de Educação Infantil tanto zona urbana como zona rural, de segunda a sexta feiras, atividades que engloba a áreas educacional, assistencial e social em determinadas situações, esporte, lazer, recreação, meio ambiente e outros de acordo com a faixa etário e o cronograma de atividades desenvolvidas em um processo educacional de acordo com a BNCC – Base Nacional Curricular Comum é orientadas e trabalhadas no foco dos eixos estruturais em seus direitos de aprendizagem da criança nos seus campos de experiências respeitando sua faixa etária.

### 8. METODOLOGIA:

O atendimento a Educação Infantil irá proporcionar ao publico alvo atividades de acordo com a faixa etária, utilizadas e ajustadas as diferentes situações com materiais permanentes a disposição com grandes ferramentas diversas para auxiliar e nortear a aprendizagem segundo as orientações da BNCC da Educação Infantil, um conjunto de aprendizagem a desenvolver cada um deles o: Conviver, Brincar, Participar, Explorar Expressar e Conhecer-se que serão proporcionadas e inseridas na rotina do convívio escolar: O eu, o outro e o nós; Corpo, gestos e Movimentos; Traços, sons, cores e formas; Escuta, fala, pensamento e imaginação; Espaços, tempos, quantidades, relações e transformações;.

✓ Aprendizagem: procurará explorar movimentos, gestos, sons, formas, texturas, cores, palavras, emoções, transformações, relacionamentos, histórias, objetos, elementos da natureza, na escola e fora dela, ampliando seus saberes sobre a cultura, em suas diversas modalidades: as artes, a escrita, a ciência e a tecnologia de acordo com a faixa etária; na aprendizagem da linguagem oral e escrita um elemento importante para as crianças ampliarem suas possibilidades de inserção e de participação, como a hora do



## ASSOCIAÇÃO DE ASSISTÊNCIA AO MENOR DE PLATINA

“AMPLA” CNPJ/MF: 49.892.987/0001-95  
FUNDADA EM 21 DE MAIO DE 1979-Registrada no Cartório de Registro de Imóvel da Comarca de Palmítal -SP Livro A sob nº 24  
Rua: Ismael Benedito de Camargo, 583 - Fone: (18) 3354-1133 -CEP: 19.990-000 -PLATINA-SP  
E-mail: [aampla@gmail.com](mailto:aampla@gmail.com)

conto, artesanato (pintura, dobraduras e outros). Ampliando seu desenvolvimento gradativo das capacidades associado às competências linguísticas, desenvolvendo seu senso crítico.

- ✓ Lúdico: As atividades lúdicas contribuem na construção do conhecimento faz-se necessário, a criança explora toda a atividade e estabeleça objetivos fazendo com que a brincadeira tenha um caráter pedagógico e não uma mera brincadeira, promovendo, assim, interação social e o desenvolvimento de habilidades, explora o espaço por meio de gestos e movimentos;
- ✓ Capoeira: as atividades proporcionadas as aulas de capoeiras são desenvolvidas de forma lúdica onde as crianças de acordo com a faixa etária adquire mais habilidade com a coordenação, equilíbrio, o autocontrole e autoestima, onde conviver com outras crianças e adultos, em pequenos e grandes grupos, utilizando diferentes linguagens, ampliando o conhecimento de si e do outro, o respeito em relação à cultura e às diferenças entre as pessoas.
- ✓ Aula de música: vai expressar, como sujeito criativo e sensível, suas necessidades, emoções, sentimentos, dúvidas, hipóteses, descobertas, opiniões, questionamentos, por meio de diferentes linguagens, uma forma de traduzir a música de várias formas sonoras capazes de expressar e comunicar sensações, sentimentos e pensamentos, por meio da organização e relacionamento expressivo entre o som e o silêncio, de forma dinâmica e prazerosa aumentando seu repertório.
- ✓ Recreação/Educação Física: proporcionara atividades com brincadeiras de diversas formas, em diferentes espaços e tempo, ampliando e diversificando associada aos valores da psicomotricidade, tendo como o objetivo a relação harmoniosa dos aspectos intelectual, psíquico e físico, através dos: jogo de futebol de campo, futsal, vôlei, queimada, parque, passeios e diversas atividades recreativas, proporcionando estímulos para que a criança possa brincar livremente usando sua imaginação, sua criatividade, suas experiências emocionais, corporais, sensoriais, expressivas, cognitivas, sociais e relacionais.
- ✓ Dança: a criança explora o corpo, gesto e movimento uma atividade dinâmica proporcionara aos alunos uma atividade que estimule a autoconfiança, além de proporcionar o resgate de valores culturais, o prazer da atividade lúdica para o desenvolvimento físico, estabelecem relações, expressam-se, brincam e produzem conhecimentos.
- ✓ Comemoração; as atividades serão diversificadas conforme as datas comemorativas: passeios, piquenique, Teatros de fantoches, gincanas e apresentações de acordo com a data comemorativa.
- ✓ Alimentação: será proporcionada uma alimentação balanceada onde serão servidas quatro refeições diárias: com café da manhã, almoço, lanche e lanche da tarde, de acordo com o cardápio e a faixa etária, mamadeiras, frutas, legumes uma alimentação através de um acompanhamento nutricional, nas datas comemorativas e eventos o cardápio é mudado de acordo com a necessidade e o ajuste de cada criança;
- ✓ Saúde: orientaremos a família para levar quando necessário ao Centro de Saúde Local para atendimento: odontológico, fonoaudiólogo, psicológico e outros; mas faremos um atendimento direcionado com a orientação das professoras, monitoras e sempre que necessário em reuniões familiar.
- ✓ Aulas de Tecnologia: as atividades proporcionadas nas aulas de tecnologia serão de forma lúdica desenvolvidas para preparar a criança para lidar com as TICs de forma lúdica e prazerosa, pois o



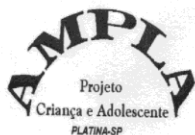

## ASSOCIAÇÃO DE ASSISTÊNCIA AO MENOR DE PLATINA

"AMPLA" CNPJ/MF: 49.892.987/0001-95  
FUNDADA EM 21 DE MAIO DE 1979-Registrada no Cartório de Registro de Imóvel da Comarca de Palmítal -SP Livro A sob nº 24  
Rua: Ismael Benedito de Camargo, 583 - Fone: (18) 3354-1133 -CEP: 19.990-000 -PLATINA-SP  
E-mail: [aampla@gmail.com](mailto:aampla@gmail.com)

desenvolvimento tecnológico é de suma importância para a vida de cada criança, pois vivemos na atualidade na era digital.

✓ Família: procuraremos estar em parcerias com os setores municipais, para que quando necessária faremos reunião, palestra, com atividades em conjunto à família num processo de ação conjunta a um trabalho sócio educativo, de acordo com a necessidade e a demanda de cada caso com a orientação de uma Assistente Social da Entidade .

### 9. RECURSOS HUMANOS ENVOLVIDOS:

O quadro de funcionário dessa entidade para desenvolver o atendimento:

• Diretor
• Coordenadora Pedagógica
• Coordenadora Administrativa
• Recepcionista
• Professor de Educação Física
• Instrutor de Artesanato
• Instrutor de Musica
• monitor de Informática
• Professor de Capoeira.
• Professora
• Auxiliar de cozinha;
• Assistente Social
• Cedidos pela Prefeitura
• 01 Servente

### 10. PLANO DE APLICAÇÃO:

PLANO DE APLICAÇÃO DOS RECURSOS FINANCEIROS
NATUREZA DA DESPESA
ESPECIFICAÇÃO
Pessoal, encargos sociais, pagamento de contratações temporárias de mão de obra e outra tarifa telefônica, consumo de energia elétrica, consumo de água, gás, coleta de esgoto, material pedagógico/didático, alimentação, vestuário, material de limpeza e higiene, material para reparos em imóvel, material de uso não duradouro e outros.



## ASSOCIAÇÃO DE ASSISTÊNCIA AO MENOR DE PLATINA

"AMPLA"

CNPJ/MF: 49.892.987/0001-95

FUNDADA EM 21 DE MAIO DE 1979-Registrada no Cartório de Registro de Imóvel da Comarca de Palmítal -SP Livro A sob nº 24  
Rua: Ismael Benedito de Camargo, 583 - Fone: (18) 3354-1133 -CEP: 19.990-000 -PLATINA-SP  
E-mail: [aampla@gmail.com](mailto:aampla@gmail.com)

### 11. CRONOGRAMA DE DESEMBOLSO:

#### CONCEDENTE

MESES	VALOR
JANEIRO	55.000,00
FEVEREIRO	55.000,00
MARÇO	55.000,00
ABRIL	55.000,00
MAIO	55.000,00
JUNHO	55.000,00
JULHO	55.000,00
AGOSTO	55.000,00
SETEMBRO	55.000,00
OUTUBRO	55.000,00
NOVEMBRO	55.000,00
DEZEMBRO	55.000,00

Valor anual Total	R\$ 660.000,00
-------------------	----------------

### 12. AVALIAÇÃO:

A avaliação no Programa de Atendimento a Educação Infantil será realizada em um conjunto de ações com o resultado do trabalho desenvolvido através do acolhimento da demanda um parâmetro de desenvolvimento de atividades no decorrer do ano letivo, proporcionadas de forma contínua respeitando a idade cronológica dos mesmos, orientando e capacitando os funcionários e professores sobre a Base Nacional Curricular Comum da Educação Infantil, com o intuito de melhorar e aperfeiçoar o trabalho do educador a refletir, selecionar, organizar, planejar, mediar e monitorar o conjunto das práticas e interações, garantindo a pluralidade de situações que promovam o desenvolvimento pleno das crianças. Temos as parcerias com os Conselhos municipais, órgãos e a Administração Pública, o sistema de controle e avaliação é feita através de Relatório, Informativo diário relatando todas as divergências ocorridas onde será passadas através de reuniões: com a Diretoria da AMPLA, funcionários, famílias e Conselhos Municipais quando necessário levando questões sobre o desempenho das atividades desenvolvidas e Conselho de Classe no decorrer de cada mês com o intuito de cada vez melhorar a aprendizagem e o



## ASSOCIAÇÃO DE ASSISTÊNCIA AO MENOR DE PLATINA

“AMPLA”

CNPJ/MF: 49.892.987/0001-95

FUNDADA EM 21 DE MAIO DE 1979-Registrada no Cartório de Registro de Imóvel da Comarca de Palmatal-SP Livro A sob nº 24  
Rua: Ismael Benedito de Camargo, 583 - Fone: (18) 3354-1133 -CEP: 19.990-000 -PLATINA-SP  
E-mail: [aampla@gmail.com](mailto:aampla@gmail.com)

desenvolvimento do aluno com as atividades proposta no processo de construção do conhecimento.

Platina, 10 de novembro de 2021.

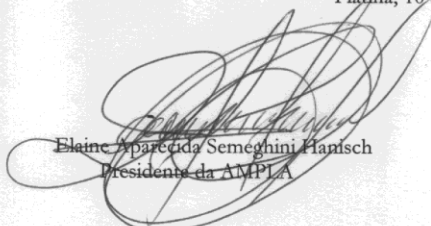

Elaine Aparecida Semeghini Flantsch  
Presidente da AMPLA