



ASSOCIAÇÃO DE ASSISTÊNCIA AO MENOR DE PLATINA

“AMPLA”

CNPJ/MF: 49.892.987/0001-95

FUNDADA EM 21 DE MAIO DE 1979-Registrada no Cartório de Registro de Imóvel da Comarca de Palmítal -SP Livro A sob nº 24

Rua: Ismael Benedito de Camargo, 583 - Fone: (18) 3354-1133 -CEP: 19.990-000 -PLATINA-SP

E-mail: aampla@gmail.com

RELATÓRIO

DAS ATIVIDADES DESENVOLVIDAS NA AMPLA

Ano de 2021



PROTEÇÃO SOCIAL

BÁSICA



ASSOCIAÇÃO DE ASSISTÊNCIA AO MENOR DE PLATINA
“AMPLA”

CNPJ/MF: 49.892.987/0001-95

FUNDADA EM 21 DE MAIO DE 1979-Registrada no Cartório de Registro de Imóvel da Comarca de Palmatal - SP Livro A sob nº 24

Rua: Ismael Benedito de Camargo, 583 - Fone: (18) 3354-1133 - CEP: 19.990-000 - PLATINA-SP

E-mail: aampla@gmail.com

RELATÓRIO DAS ATIVIDADES DESENVOLVIDAS
PROTEÇÃO SOCIAL BÁSICA
ANO DE 2021

I - IDENTIFICAÇÃO:

Nome: Associação de Assistência ao Menor de Platina “AMPLA”.

Endereço: Ismael Benedito de Camargo, 583 - CEP: 19.990-000.

CNPJ: 49.892.987/0001-95 - Fone: (0xx18) 3354.1133

Ano de Fundação: 21 de maio de 1979.

Termo de Fomento: PROGRAMA PROTEÇÃO SOCIAL BÁSICA.

Responsável Legal: Elaine Aparecida Semeghini Hanisch

E-mail: aampla@gmail.com

Município: Platina 19.990-005

Estado: São Paulo



I.1 - FINALIDADE ESTATUTÁRIA DA ENTIDADE:

A Associação de Assistência ao Menor de Platina “AMPLA” tem a finalidade Estatutária de promover o desenvolvimento integral à criança de zero a seis anos de idade de acordo com a data base da Diretoria de Ensino, com esta faixa etária desenvolve nos aspectos físico, psicológico, intelectual e social. Oferecendo ainda complementação escolar ao aluno do Ensino Fundamental e médio dos sete anos ao dezesete anos e onze meses, no horário inverso as aulas regulares, com atividades educativas, esportivas, recreativas, sociais, culturais e fortalecimento das atividades para a construção de saberes iniciação para o futuro trabalho, em horário de segunda a sexta e nos eventos do final de semana de acordo com o cronograma de atividades.

I.2 - AREA DE ATUAÇÃO

A área de atuação é o segmentos: Criança e adolescente onde as ações promovendo são socioeducativas tirando os mesmos da rua uma prevenção de situação de serviço de convivência e fortalecimento de vínculos, a Entidade conta com profissionais qualificados que acompanham um cronograma de atividades com propostas pedagógicas e dinâmicas oferecendo espaço estimulante, ambiente agradável, com brincadeiras educativo, seguro e afetivo, com professores e monitores preparados para acompanhar as crianças e adolescentes nesse processo intenso e cotidiano de descoberta e de crescimento, que proporcionará uma base sólida que influenciará todo desenvolvimento futuro de acordo com a faixa etária.



ASSOCIAÇÃO DE ASSISTÊNCIA AO MENOR DE PLATINA
“AMPLA”

CNPJ/MF: 49.892.987/0001-95

FUNDADA EM 21 DE MAIO DE 1979-Registrada no Cartório de Registro de Imóvel da Comarca de Pehmital -SP Livro A sob nº 24

Rua: Ismael Benedito de Camargo, 583 - Fone: (18) 3354-1133 -CEP: 19.990-000 -PLATINA-SP

E-mail: aampla@gmail.com

1.3 Organograma:

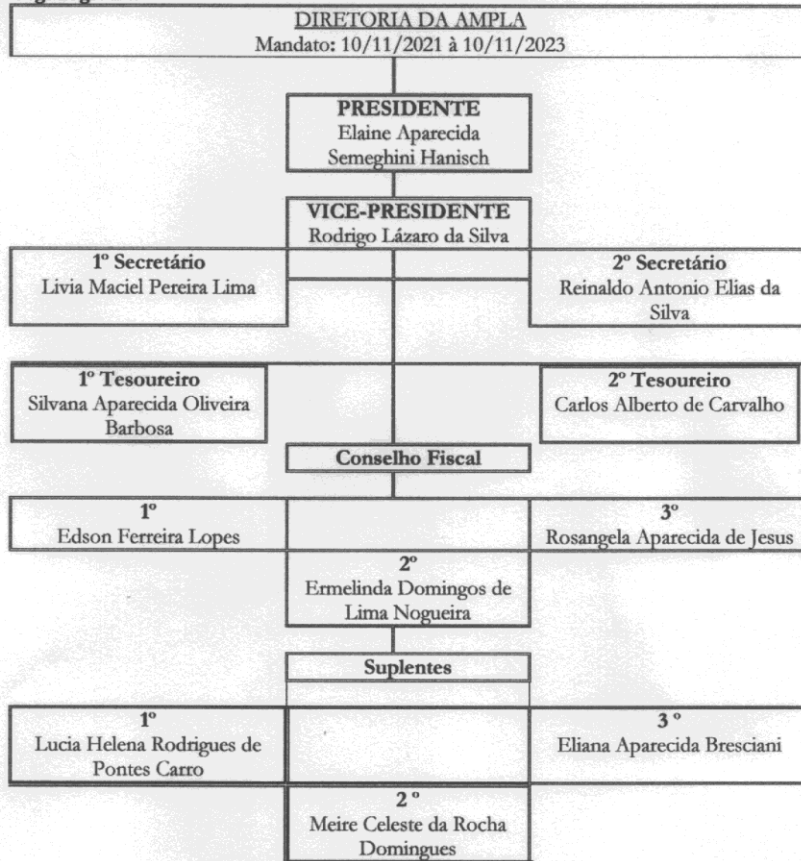



ASSOCIAÇÃO DE ASSISTÊNCIA AO MENOR DE PLATINA

“AMPLA”

CNPJ/MF: 49.892.987/0001-95

FUNDADA EM 21 DE MAIO DE 1979-Registrada no Cartório de Registro de Imóvel da Comarca de Palmítal -SP Livro A sob nº 24

Rua: Ismael Benedito de Camargo, 583 - Fone: (18) 3354-1133 -CEP: 19.990-000 -PLATINA-SP

E-mail: aampla@gmail.com

1.4 - CAPACIDADE DE ATENDIMENTO:-

O referido Projeto tem a capacidade de atender 120 Criança e Adolescente de 6 a 17 anos e 11 meses, através do Programa Proteção Social Básica, atendemos do horário das 07: h00min às 17: h00min, de segunda a sexta-feira, em horário inverso as aulas regulares do Ensino Fundamental e Médio, e de acordo com o cronograma e datas comemorativas nos finais de semana participaram de: Jogos, capoeira, musica, danças, apresentações e outros, as ações promovidas são socioeducativas com enfoque temático nas áreas da assistência, educação; cultura, esporte e lazer, sempre dando oportunidades para que os mesmos não fiquem ociosos nas ruas, sempre com o intuito de prevenção e fortalecimento de vínculos, são várias atividades proporcionadas e com elas são aulas de: informática, esporte, capoeira, dança, informática, brincadeiras recreativas, atividades culturais, artesanato, biblioteca com jogos educativos e livros com acesso a área cultural para cada faixa etária..

II - DESCRIÇÃO DAS ATIVIDADES

II.1 - JUSTIFICATIVA

A AMPLA Associação de Assistência ao Menor de Platina é uma entidade Filantrópica sem fins lucrativos, tem por finalidade promover o desenvolvimento integral das crianças e adolescentes em seus aspectos físico, psicológico, intelectual e social, desenvolvendo atividades sociais nas áreas da educação, esporte, lazer, cultura, meio ambiente e assistência social no seu fortalecimento de vínculos entre família e comunidade, tendo como objetivo a formação como cidadãos, desenvolvendo o protagonismo a autonomia. Dentro desta perspectiva, a Entidade desenvolve atividades de acordo que é proporcionado pela Base Nacional Comum Curricular a BNCC, que define os conhecimentos essenciais para toda a Educação Básica ela ajuda a diminuir as desigualdades de aprendizado, oferecendo aos mesmos a mesma oportunidade. Oferecendo as crianças e adolescentes dentro de seu contexto familiar, o acesso à Política de Assistência Social através do fortalecimento de vínculos familiares e comunitários, propiciando o desenvolvimento de relações de afetividade e sociabilidade, solidariedade e respeito mútuo, onde possam dentro das atividades oferecidas condições para que as crianças e adolescentes possam trocar experiências enriquecedoras para sua vida, onde promove a independência de pensamento, expressão, criatividade, lazer e ação transformadora, estimulando-as para uma vida adulta, digna e produtiva.

II.2 - OBJETIVO GERAL

Através do Termo de Fomento do Programa Proteção Social Básica, foram desenvolvidas ações continuadas as crianças e adolescentes em situação de vulnerabilidade social, com o Serviço de Convivência e Fortalecimento de Vínculos - SCFV teve como objetivo contribuir com a redução da ociosidade das crianças e adolescentes atendidos, promovendo o fortalecimento de vínculos o fortalecimento a rede de proteção social básica e incentivando o protagonismo das famílias; assegurando espaço de referência e de participação, de relações de afetividade, de respeito e de autoridade que garantam a ampliação de seu universo de trocas culturais, o acesso à tecnologia e a experimentação da participação na vida pública, esporte, educação, cultura e lazer, sejam asseguradas aos mesmos em sua globalidade.

II.3 - OBJETIVO ESPECÍFICO



ASSOCIAÇÃO DE ASSISTÊNCIA AO MENOR DE PLATINA

“AMPLA”

CNPJ/MF: 49.892.987/0001-95

FUNDADA EM 21 DE MAIO DE 1979-Registrada no Cartório de Registro de Imóvel da Comarca de Palmítal -SP Livro A sob nº 24

Rua: Ismael Benedito de Camargo, 583 - Fone: (18) 3354-1133 -CEP: 19.990-000 -PLATINA-SP

E-mail: aampla@gmail.com

Desenvolveu através do programa atividades diversificadas como: capoeira, artesanato, dança, música, biblioteca com livros e jogos, esporte e atividades recreativas, melhorando suas habilidades motoras, autoestima, um melhor desenvolvimento de espaço-Temporal, valorização pessoal, novas perspectivas de vida, despertando a sensibilidade, a criatividade, o senso rítmico, imaginação, memória, concentração, o respeito, a socialização e a afetividade. Sempre fortalecendo as relações pessoais, familiares, sociais, educacional e cognitivo sempre procurando resgatar sua autoestima, oferecendo a proteção integral aos atendidos, através de um acolhimento diversificado. Estimulando o retorno para o acesso, permanência e o retorno à escola, contribuindo para o sucesso escolar das crianças e adolescentes;

II.4 – DESCRIÇÃO DAS ATIVIDADES REALIZADAS PELO SERVIÇO

✓ **Acolhida:**

Com a mudança da rotina devido a Pandemia, foram desenvolvidas atividades diversificadas oferecendo: vídeos educativos, lúdicos e dinâmicos que proporcionassem o aprendizado, valorização e criatividade, momentos de união, harmonia, as atividades são orientadas e executadas de acordo com o cronograma.

Dessa maneira, por meio das atividades e dinâmicas foi possível oportunizar momentos para facilitar o entendimento sobre o respeito e compreensão as regras, bem como a capacidade de ouvir e de se expressar, conteúdos fundamentais para alcançar a convivência. Para tanto, foram disponibilizadas atividades com o objetivo de desenvolver valores e atitudes de convívio tais como: a dignidade, a solidariedade, a diversidade, a justiça, a coragem e o cuidado com as pessoas com o meio ambiente e com o espaço em que vivem.

✓ **Elaboração de relatórios e / ou prontuários;**

Através da ficha de matrículas onde são renovadas a cada ano são atualizadas os dados pessoais, e outras notificações e orientações com os pais ou responsáveis sobre todas as atividades e anotadas, sempre com o intuito de orientar os pais que acompanhem o dia a dia de seu filho a rotina oferecida no referido programa.

✓ **Desenvolvimento do convívio familiar, grupal e social;**

No primeiro semestre foram realizadas atividades remotas através do whatsapp e entrega de material concreto para a realização do mesmo através de oficina domiciliar como: artesanato, jogos recreativos estimulando a concentração, exercício mental, coordenação motora, com o intuito do estímulo de criatividade em um trabalho familiar proposto para a família com a trocar experiência. Com o retorno das atividades presenciais seguindo os Protocolos reuniões em pequenos grupos e individual com orientação.

Desenvolvimento de autonomia pessoal;

Convivência social - As ações e atividades inspiradas nesse eixo estimularão o convívio social e familiar, aspectos relacionados ao sentimento de pertença, à formação da identidade, à construção de processos de sociabilidade, aos laços sociais, às relações de cidadania etc.

Grupo socioeducativos;

Com grande participação dos grupos de criança e adolescente através do Serviço de Convivência e Fortalecimento de Vínculo (SCFV) os grupos de faixa etárias de 6 a 9 anos, 10 a 12 anos, de 13 a



ASSOCIAÇÃO DE ASSISTÊNCIA AO MENOR DE PLATINA
“AMPLA”

CNPJ/MF: 49.892.987/0001-95

FUNDADA EM 21 DE MAIO DE 1979-Registrada no Cartório de Registro de Imóvel da Comarca de Palmítal -SP Livro A sob nº 24

Rua: Ismael Benedito de Camargo, 583 - Fone: (18) 3354-1133 -CEP: 19.990-000 -PLATINA-SP

E-mail: aampla@gmail.com

15anos e 16 a 17 anos. Foram divididos por idades para que assim possamos ter uma sequência de atividades diversificada. Realizados de acordo com o cronograma diário do professor/monitor estimulando o exercício da infância e da adolescência, de forma que as atividades do SCFV foram desenvolvidas para promover experiências que potencializem a vivência desses ciclos etários.

Artesanato:

O artesanato é um conteúdo da disciplina da Arte entre muitos, as atividades desenvolvidas são de maneira original e diferente de promovem a imaginação e a criatividade, essa arte é levada a assumir atitudes curiosas e investigadoras na capacidade de construir e transformar através de varias atividades que lhes são oferecidas.

Capoeira

A capoeira é uma prática que trabalha a coordenação motora, aprimora a flexibilidade, equilíbrio e destreza, alivia as tensões do dia a dia, proporciona criatividade e liberdade de movimentos, desenvolveu condutas psicomotoras como: lateralidade, estruturação espacial, relação espaço-temporal, coordenação motora, tempo de reação, dança, gingado, música e as acrobacias, traz muitos benefícios tanto para o corpo como para a mente, não tem restrição de idade e sexo, ajuda no crescimento físico e psicológico dos participantes. Com a pandemia do Covid 19 as aulas presenciais foram substituídas por atividades remotas de todas as turmas no primeiro semestre foram formados grupos do whatsapp e também atividades com material impressas e entregues para desenvolver com orientação e para a família também, vídeos educativos de forma dinâmica. Com o retorno as atividades forma realizadas seguindo todos os protocolos.





ASSOCIAÇÃO DE ASSISTÊNCIA AO MENOR DE PLATINA

“AMPLA”

CNPJ/MF: 49.892.987/0001-95

FUNDADA EM 21 DE MAIO DE 1979-Registrada no Cartório de Registro de Imóvel da Comarca de Palmítal -SP Livro A sob nº 24

Rua: Ismael Benedito de Camargo, 583 - Fone: (18) 3354-1133 -CEP: 19.990-000 -PLATINA-SP

E-mail: aampla@gmail.com

Educação Física – Futebol atividade recreativa.

O esporte é um dos fatores que mais estimula os alunos, melhora o comportamento, Favorece o desenvolvimento motor, contribui para a integração social da criança e do adolescente através do desenvolvimento do trabalho em equipe, aceitação de uma competitividade sadia e respeito mutuo, são atividades recreativas que são direcionadas e orientadas no pátio, no campo e na quadra poliesportiva, com várias atividades como: Futebol de campo, cabo de guerra, Futsal, vôlei, queimada, gincanas e participam de campeonato e jogos.





ASSOCIAÇÃO DE ASSISTÊNCIA AO MENOR DE PLATINA
“AMPLA”

CNPJ/MF: 49.892.987/0001-95

FUNDADA EM 21 DE MAIO DE 1979-Registrada no Cartório de Registro de Imóvel da Comarca de Palmthal -SP Livro A sob nº 24

Rua: Ismael Benedito de Camargo, 583 - Fone: (18) 3354-1133 -CEP: 19.990-000 -PLATINA-SP

E-mail: aampla@gmail.com

Música/dança: A música é uma modalidade que desenvolve a mente humana, promove o equilíbrio, proporcionando um estado agradável de bem-estar, facilitando a concentração e o desenvolvimento do raciocínio, a música ela tem como objetivo despertar e desenvolver o gosto musical, favorecendo o desenvolvimento a criatividade, senso rítmico, o prazer de ouvir música com imaginação, memória, concentração, atenção, autodisciplina, o respeito ao próximo.





ASSOCIAÇÃO DE ASSISTÊNCIA AO MENOR DE PLATINA

“AMPLA”

CNPJ/MF: 49.892.987/0001-95

FUNDADA EM 21 DE MAIO DE 1979-Registrada no Cartório de Registro de Imóvel da Comarca de Palmital -SP Livro A sob nº 24

Rua: Ismael Benedito de Camargo, 583 - Fone: (18) 3354-1133 -CEP: 19.990-000 -PLATINA-SP

E-mail: aampla@gmail.com

Biblioteca: Comemorações e Eventos

As atividades desenvolvidas na Biblioteca composta por um pequeno acervo de diversos livros de literatura infantil, histórias com incentivo a leitura, jogos educativos e outros, livros, auxiliam nas comemorações das datas comemorativas, eles confeccionam painéis de acordo com a data e participaram de várias apresentações e eventos culturais; passeios, gincanas, piquenique e outros. Com a pandemia do Covid 19 as aulas presenciais foram substituídas por atividades remotas de todas as turmas no primeiro semestre, foram formados grupos do whatsapp e também atividades com material impressas e entregues para desenvolver com orientação e com auxílio da família, vídeos educativos de forma dinâmica. Após o segundo semestre varias atividades foram desenvolvidas seguindo todos os protocolos de forma criativa e dinâmica.





ASSOCIAÇÃO DE ASSISTÊNCIA AO MENOR DE PLATINA

“AMPLA”

CNPJ/MF: 49.892.987/0001-95

FUNDADA EM 21 DE MAIO DE 1979-Registrada no Cartório de Registro de Imóvel da Comarca de Palmítal -SP Livro A sob nº 24

Rua: Ismael Benedito de Camargo, 583 - Fone: (18) 3354-1133 -CEP: 19.990-000 -PLATINA-SP

E-mail: aampla@gmail.com

II.4.1 – ATENDIMENTO À SAUDE, EDUCAÇÃO E FAMILIA;

A entidade tem grande parceria com os setores públicos e conselhos municipais onde contamos com uma Assistente Social que desenvolve um trabalho direcionado com as mães, alunos, família e comunidade, proporcionaram um atendimento com orientação, curso de capacitação para os funcionários quando necessários, encaminhamento aos setores com entrevistas grupais e individuais, reuniões comunitárias, palestras participação da família em datas comemorativas. Com o Covid 19 foram realizadas orientações através das redes sociais e do whatsApp.

II 4.2 - ESPAÇO FÍSICO EXISTENTE NA ENTIDADE

- | | |
|-------------------------|---------------------------|
| ▪ 01 Secretaria | ▪ 01 sala de recreação |
| ▪ 01 Diretoria | ▪ 01 sala de aula |
| ▪ 01 Sala de recepção | ▪ 01 sala de Biblioteca |
| ▪ 02 Sala para Berçário | ▪ 01 sala de Informática |
| ▪ 01 Lactário | ▪ 01 sala de Musica |
| ▪ 02 Banheiros Infantis | ▪ 01 sala de Ed. Física |
| ▪ 06 Banheiros Adultos | ▪ 01 sala de cursos. |
| ▪ 01 Lavanderia | ▪ 01 parque infantil |
| ▪ 02 Cozinhas | ▪ 01 quadra poliesportiva |
| ▪ 01 Refeitório | ▪ 01 vestiário |
| ▪ 02 Pátio | |

II 4.3 - ESPAÇO FÍSICO NECESSÁRIO PARA AMPLIAÇÃO DE ATIVIDADES.

- 01 Sala para ampliação de projetos
-

II.4.4 – QUADRO DE FUNCIONÁRIOS:-

- | | |
|-------------------------------|------------------------------|
| • Diretor | • Monitor de Educação Física |
| • Coordenadora Pedagógica | • Professor de Capoeira |
| • Coordenadora Administrativa | • Servente |
| • Recepcionista | • Monitora |
| • Instrutor de Artesanato | • Assistente Social |



ASSOCIAÇÃO DE ASSISTÊNCIA AO MENOR DE PLATINA

“AMPLA”

CNPJ/MF: 49.892.987/0001-95

FUNDADA EM 21 DE MAIO DE 1979-Registrada no Cartório de Registro de Imóvel da Comarca de Palmítal -SP Livro A sob nº 24

Rua: Ismael Benedito de Camargo, 583 - Fone: (18) 3354-1133 -CEP: 19.990-000 -PLATINA-SP

E-mail: aampla@gmail.com

III - SISTEMA DE AVALIAÇÃO E CONTROLE.

Durante o período de pandemia foram realizadas varias orientações sobre a forma de desenvolvimento das atividades propostas em parceria com os órgão públicos, Diretoria da AMPLA, funcionários, famílias e Conselhos Municipais, foram desenvolvidas atividades remotas até o retorno das aulas presenciais, formando grupos do whatsapp e também atividades impressas de acordo com o cronograma do professor, realizados vídeos, orientações as famílias na maioria receberam as atividades com um bom aproveitamento, valorizando o trabalho dos professores e entendendo a necessidade diante da situação. Os profissionais gravaram vídeos das atividades e enviavam nos grupos explicando o conteúdo. Avaliamos o projeto como um todo, verificando as dificuldades enfrentadas e as estratégias adotadas.

Platina, 31 de dezembro de 2021.

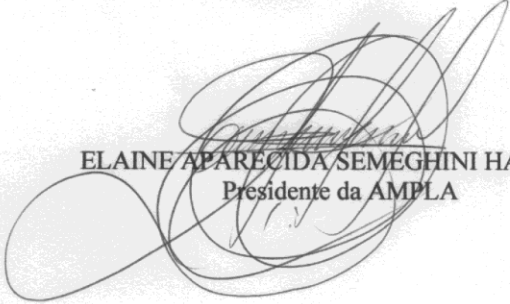

ELAINE APARECIDA SEMEGHINI HANISCH
Presidente da AMPLA