



ASSOCIAÇÃO DE ASSISTÊNCIA AO MENOR DE PLATINA

“AMPLA”

CNPJ/MF: 49.892.987/0001-95

FUNDADA EM 21 DE MAIO DE 1979-Registrada no Cartório de Registro de Imóvel da Comarca de Palmital -SP Livro A sob nº 24

Rua: Ismael Benedito de Camargo, 583 - Fone: (18) 3354-1133 -CEP: 19.990-000 -PLATINA-SP

E-mail: aampla@gmail.com

RELATÓRIO

DAS ATIVIDADES
DESENVOLVIDAS NA AMPLA

ANO DE 2021

PROGRAMA DE ATENDIMENTO
EDUCAÇÃO INFANTIL





ASSOCIAÇÃO DE ASSISTÊNCIA AO MENOR DE PLATINA
"AMPLA" CNPJ/MF: 49.892.987/0001-95

FUNDADA EM 21 DE MAIO DE 1979-Registrada no Cartório de Registro de Imóvel da Comarca de Palmítal -SP Livro A sob nº 24
Rua: Ismael Benedito de Camargo, 583 - Fone: (18) 3354-1133 -CEP: 19.990-000 -PLATINA-SP
E-mail: aampla@gmail.com

**RELATÓRIO DAS ATIVIDADES
DESENVOLVIDAS
AMPLA ANO DE 2021**
Programa de Atendimento
Educação Infantil

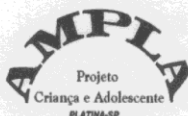

I – IDENTIFICAÇÃO:

Nome: Associação de Assistência ao Menor de Platina "AMPLA".
Endereço: Ismael Benedito de Camargo, 583 CEP: 19.990-000.
CNPJ: 49.892.987/0001-95 - Fone: (0xx18) 3354.1133
E-mail: aampla@gmail.com
Município: Platina 19.990-005 Estado: São Paulo
Ano de Fundação: 21 de maio de 1979.
TERMO DE FOMENTO: Programa de Atendimento Educação Infantil
Responsável Legal: Elaine Aparecida Semeghini Hanisch

L1 – FINALIDADE ESTATUTÁRIA DA ENTIDADE:

Associação de Assistência ao Menor de Platina "AMPLA", também designada sob a sigla AMPLA, constituída em 21 de maio de 1979 é uma entidade civil sem fins lucrativos, com duração por tempo indeterminado, devidamente inscrita no CNPJ/MF sob o nº 49.892.987/0001-95, com sede à Rua Ismael Benedito de Camargo nº583 município de Platina estado de São Paulo. A tem a finalidade de promover o desenvolvimento integral a criança de zero a seis anos de idade, em todos os aspectos físico, psicológico, intelectual e social. Oferecer complementação escolar a criança e adolescente dos sete anos ao dezessete anos e onze meses, com atividades educativas, no horário diverso das aulas regulares, onde são divididos em grupos por faixa etária com atividades educativas, esportivas, recreativas, sociais, culturais e iniciação para o trabalho, no desenvolvimento de suas atividades, a AMPLA promoverá o bem estar de todos, sem preconceitos de origem, raça, sexo, cor, idade e quaisquer outras formas de discriminação prestando serviços gratuitos.



ASSOCIAÇÃO DE ASSISTÊNCIA AO MENOR DE PLATINA

“AMPLA”

CNPJ/MF: 49.892.987/0001-95

FUNDADA EM 21 DE MAIO DE 1979-Registrada no Cartório de Registro de Imóvel da Comarca de Palmítal -SP Livro A sob nº 24

Rua: Ismael Benedito de Camargo, 583 - Fone: (18) 3354-1133 -CEP: 19.990-000 -PLATINA-SP

E-mail: aampla@gmail.com

L.2 – AREA DE ATUAÇÃO

A AMPLA Entidade denominada pelo termo de Fomento como Organização da Sociedade Civil esta situada a rua Ismael Benedito de Camargo, 583-Platina SP, atendemos no decorrente ano em período integral 94 criança manhã e tarde, crianças em período Integral de 0 a 6 anos no Programa de Educação Infantil: creche e Pré-escola: Creche: Bebês(zero a 1 anos e 6 meses)- denominado Berçário I e II: Crianças bem pequenas de (1 ano e 7 meses a 3 anos e 11 meses)Maternal I e II - Pré-escola com Crianças pequenas de (4 anos e 5 anos e 11 meses) 1ª Etapa da Pré-escola e 2ª Etapa da Pré-escola, atividades desenvolvidas segundo a BNCC-Base Nacional Comum Curricular da Educação Infantil, com creche e pré-escola e seus campos de experiências.

L.3 - Organograma:

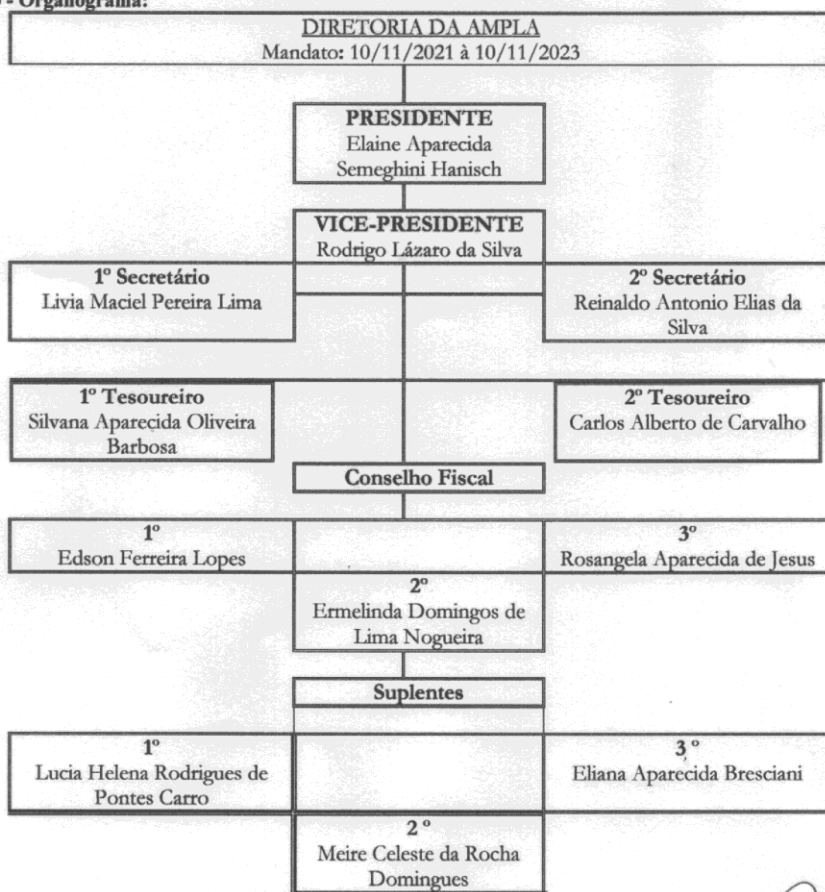



ASSOCIAÇÃO DE ASSISTÊNCIA AO MENOR DE PLATINA

“AMPLA”

CNPJ/MF: 49.892.987/0001-95

FUNDADA EM 21 DE MAIO DE 1979-Registrada no Cartório de Registro de Imóvel da Comarca de Palmítal -SP Livro A sob nº 24

Rua: Ismael Benedito de Camargo, 583 - Fone: (18) 3354-1133 -CEP: 19.990-000 -PLATINA-SP

E-mail: aampla@gmail.com

II – DESCRIÇÃO DAS ATIVIDADES.

II.1 – JUSTIFICATIVA

A Associação de Assistência ao Menor de Platina, uma entidade social sem fins lucrativos, onde tem como finalidade promover o desenvolvimento integral a crianças e adolescentes em seus aspectos físico, psicológico, intelectual e social, desenvolvendo atividades sociais nas áreas da educação, esporte, lazer, cultura, meio ambiente e assistência social, desenvolvendo o protagonismo e a autonomia, a partir dos interesses e demandas de cada faixa etária. O atendimento da faixa etária da educação infantil que faz parte da primeira etapa da educação básica a função de educar e cuidar são desenvolvidas de maneira integrada visando a formação pessoal e social da criança, afetividade, respeito, liberdade de pensamento, desenvolvendo um processo educacional de acordo com a BNCC – Base Nacional Comum Curricular que foram orientadas e trabalhadas no foco dos eixos estruturais em seus direitos de aprendizagem da criança nos seus campos de experiências onde o interage o brincar são desenvolvidos para que consolidem sua aprendizagem onde nessa etapa a estrutura, habilidade e competências são muito importantes. Oferecendo os seus direitos de aprendizagem: Conviver, Brincar, Participar, Explorar, expressar e conhecer-se, é elas que norteiam as atividades desenvolvidas de acordo com os campos de experiências.

II.2 – OBJETIVO GERAL

A Entidade AMPLA, através do programa de Educação Infantil procurou desenvolver suas atividades com estudo na BNCC de acordo com a faixa etária as atividades propostas foram promovidas com o intuito de beneficiar o bem estar de todos, respeitando seus aspectos físico, psicológico, assistencial, intelectual e social, sua formação pessoal e social em um ambiente acolhedor, com o intuito de conhecimento do mundo na linguagem oral e escrita, nos seus direitos de aprendizagem do Conviver, Brincar, Participar, Explorar, Expressar, proporcionar os campos de experiências de acordo com a faixa etária atividades recreativa com educação física, capoeira, informática, musica, artes e outras, com profissionais qualificados que respeitam um cronograma de atividades de acordo com as propostas pedagógicas.

II.3 – OBJETIVO ESPECÍFICO

- ▶ Ampliando sempre a socialização das crianças em seus eixos de aprendizagem no desenvolvimento do conviver, brincar, participar explorar, expressar e conhecer-se, na educação infantil é muito importante onde é proporcionado o maior número possível de experiências ao público alvo: através das propostas Pedagógicas em suas práticas de educação, a integração entre os aspectos físicos, emocionais, afetivos, cognitivos, linguísticos e sociais da criança;
- ▶ Proporcionou no decorrer do ano letivo situações prazerosas de descobertas e aprendizagens, estabelecendo vínculos afetivos, fortalecendo sua autoestima e ampliando gradativamente suas possibilidades de comunicação e interação social, através das atividades remotas e presenciais seguindo todos os Protocolos.
- ▶ Brincadeiras direcionadas sempre expressando emoções, sentimentos, pensamentos, desejos e necessidades, utilizar as diferentes linguagens (corporal, musical, plástica, oral e escrita) ajustadas às diferentes intenções e situações de comunicação, de



ASSOCIAÇÃO DE ASSISTÊNCIA AO MENOR DE PLATINA

“AMPLA”

CNPJ/MF: 49.892.987/0001-95

FUNDADA EM 21 DE MAIO DE 1979-Registrada no Cartório de Registro de Imóvel da Comarca de Palmítal -SP Livro A sob nº 24

Rua: Ismael Benedito de Camargo, 583 - Fone: (18) 3354-1133 -CEP: 19.990-000 -PLATINA-SP

E-mail: aampla@gmail.com

forma a compreender e ser compreendido, expressando ideias, sentimentos, necessidades e desejos e avançar no seu processo de construção de significados através de vídeos.

- ▶ Desenvolveu atividades em diferentes linguagens, nos seus eixos estruturais com o direito de aprendizagem da criança em seus campos de experiências, ampliando o conhecimento de si e do outro, respeitando a sua cultura, centradas na educação, voltadas para a saúde, arte, esporte, cultura, assistência social e lazer, atividades que proporcionamos ao aluno formação necessária ao desenvolvimento através de atividades impressas, vídeos, WhatsApp voltada para a educação infantil:

II.4 – METODOLOGIA

Visando sempre os campos de experiências desenvolveu e ofereceu habilidades buscando aperfeiçoar o desenvolvimento da criança com objetivo de estabelecer o cuidar e o educar com alunos de ambos os sexos, acompanhado e orientado conforme o Cronograma de atividades desenvolvidos, abaixo a Nomenclatura de cada faixa etária, de segunda a sexta feira de período integral Bebês(zero a 1 anos e 6 meses)- denominado Berçário I e II; Crianças bem pequenas de (1 ano e 7 meses a 3 anos e 11 meses) Maternal I e II - Pré-escola com Crianças pequenas de (4 anos e 5 anos e 11 meses) 1ª Etapa da Pré-escola e 2ª Etapa da Pré-escola, atividades desenvolvidas segundo a BNCC- Base Nacional Comum Curricular da Educação Infantil, com creche e pré-escola e seus campos de experiências.

A educação infantil é essencial para o desenvolvimento das crianças e é de extrema importância uma boa prática pedagógica para o desenvolvimento do processo de aprendizagem. Onde tem que haver certo cuidado, pois o conhecimento da criança é algo de grande importância na construção de caráter, e sua formação como pessoa.

TABELA-IDADE EDUCAÇÃO INFANTIL ANO DE 2021

NOMENCLATURA	DE	ATÉ
BERÇARIO -1	01/04/2020	31/03/2021
BERÇARIO -2	01/04/2019	31/03/2020
MATERNAL -1	01/04/2018	31/03/2019
MATERNAL-2	01/04/2017	31/03/2018
1ª ETAPA	01/04/2016	31/03/2017
2ª ETAPA	01/04/2015	31/03/2016



ASSOCIAÇÃO DE ASSISTÊNCIA AO MENOR DE PLATINA

“AMPLA”

CNPJ/MF: 49.892.987/0001-95

FUNDADA EM 21 DE MAIO DE 1979-Registrada no Cartório de Registro de Imóvel da Comarca de Palmatal -SP Livro A sob nº 24

Rua: Ismael Benedito de Camargo, 583 - Fone: (18) 3354-1133 -CEP: 19.990-000 -PLATINA-SP

E-mail: aampla@gmail.com

• ATIVIDADES DESENVOLVIDAS COM BEBÊS (ZERO A 1 ANOS E 6 MESES) - BERÇÁRIO I E II:

As atividades proporcionada para essa faixa etária da Educação Infantil os bebe do Berçário I e II, desenvolveram os eixos temáticos: explorando as possibilidades de gestos e ritmos corporais para expressarem-se nas brincadeiras e nas demais situações de interações em um ambiente acolhedor e desafiante desenvolveu suas habilidades, com vários materiais a disposição, receberão uma alimentação balanceada de acordo com o cardápio sempre respeitando a idade cronológica de cada aluno, abaixo o cronograma de atividades proposto para o mesmo. Em circunstancia da pandemia do covid-19, as aulas presenciais fora substituídas por atividades remotas foram formados grupos do WhatsApp e também atividades impressas entregues uma vez por semana até o retorno presencial.

HORÁRIO	SEGUNDA-FEIRA	TERÇA-FEIRA	QUARTA-FEIRA	QUINTA-FEIRA	SEXTA-FEIRA
7:00 às 8:00	RECEPÇÃO DAS CRIANÇAS (TROCA DE FRALDAS) MAMADEIRAS – Café da Manhã				
8:00 às 9:00	Brincadeiras com bolas banho de sol.	Hora do conto, manuseio em livros infantil, banho de sol.	Brinquedos pedagógicos coloridos de encaixe	Estimulação Musicas, Brincadeiras dirigidas, fantoches com Cd, conversas, banho de sol, estimulação com vários materiais e objetos.	Brincadeiras de roda e brincadeiras livres, orientadas.
9:00 às 9:30	ALMOÇO (de acordo com o cardápio)				
9:30 às 10:00	HIGIENE (TROCA DE FRALDAS E OUTROS) com fardo musical e orientação				
10:00 às 12:00	REPOUSO MAMADEIRA E HIGIENE				
12:00 às 13:00	Brincadeiras livres/ orientadas.	Musicas (roda, bater palma, cantar)	Brinquedos pedagógicos, banho de sol	Bolas, brinquedos.	Musicas, banho de sol
13:00 às 13:30	FRUTAS E OUTROS				
13:30 às 14:00	PASSEIO DENTRO DA ENTIDADE /MUSICA INFANTIL				
14:00 às 15:00	BRINCADEIRAS LIVRES – DIRIGIDAS COM BRINQUEIDOS DE CORES				
15:00 às 15:30	LANCHE DA TARDE				
15:30 às 17:00	ORGANIZAÇÃO DA TURMA E SAIDA				



J



ASSOCIAÇÃO DE ASSISTÊNCIA AO MENOR DE PLATINA
“AMPLA” CNPJ/MF: 49.892.987/0001-95

FUNDADA EM 21 DE MAIO DE 1979-Registrada no Cartório de Registro de Imóvel da Comarca de Palmítal -SP Livro A sob nº 24
 Rua: Ismael Benedito de Camargo, 583 - Fone: (18) 3354-1133 -CEP: 19.990-000 -PLATINA-SP
 E-mail: aampla@gmail.com

• **ATIVIDADES DESENVOLVIDAS COM AS CRIANÇAS NO MATERNAL I :**

Os alunos da Educação Infantil o Maternal-I foram desenvolvidas atividades em um ambiente acolhedor brincadeiras, usando a imaginação com varias historias, contos, musicas, teatro e outros cronograma das atividades proposta abaixo:

HORÁRIO	SEGUNDA-FEIRA	TERÇA-FEIRA	QUARTA-FEIRA	QUINTA-FEIRA	SEXTA-FEIRA
7:00 às 8:00	RECEPÇÃO DAS CRIANÇAS MAMADEIRAS				
8:00 às 8:15	CAFÉ DA MANHÃ				
8:15 às 8:30	HIGIENE (ORIENTAÇÃO)				
8:30 às 10:00	Brincadeiras livres, orientadas, Atividades educativas. Fantoches e bolas	Musicas (roda, bater palma, cantar)	Brinquedos pedagógicos coloridos de encaixe Casa de Boneca	Brincadeiras livres, orientadas, Atividades educativas, com registro das atividades.	Musicas
10:00 às 10:15	ALMOÇO				
10:15 às 10:30	HIGIENE (TROCA DE FRALDAS E OUTROS) com fundo musical e orientação				
10:30 às 11:30	REPOUSO				
11:30 às 12:30	MAMADEIRA E HIGIENE				
12:30 às 14:30	Brincadeiras livres, orientadas (sucatas)	Hora do conto, manuseio em livros infantil, revistas e outros	Brinquedos pedagógicos Bolas, brinquedos.	Brincadeiras de roda, musicas, conversas, atividades com tinta guache	Atividades pintura, colagem
14:30 às 14:45	ORIENTAÇÃO E HIGIENE				
14:45 às 15:00	BRINCADEIRAS LIVRES (Cavalinho, musica, roda)				
15:00 às 15:15	LANCHE DA TARDE				
15:15 às 17:00	BRINCADEIRAS LIVRES ORIENTADAS / ORGANIZAÇÃO DA TURMA E SAIDA				

Durante o período de pandemia do covid-19, as aulas presenciais fora substituidas por atividades remotas de todas as turmas da Educação da Infantil, foram formados grupos do whatsApp e também atividades impressas entregues uma vez por semana até o retorno presencial. As familias na maioria receberam as atividades com um bom aproveitamento, valorizando o trabalho dos professores e entendendo a necessidade de ajudar os filhos. As professoras gravaram vídeos das atividades e enviavam nos grupos explicando, e pedindo sempre que a familia acompanhar o filho durante a tarefa.

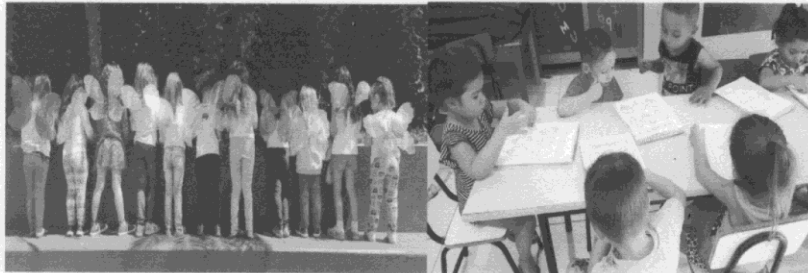

J



ASSOCIAÇÃO DE ASSISTÊNCIA AO MENOR DE PLATINA

“AMPLA”

CNPJ/MF: 49.892.987/0001-95

FUNDADA EM 21 DE MAIO DE 1979-Registrada no Cartório de Registro de Imóvel da Comarca de Palmital -SP Livro A sob nº 24

Rua: Ismael Benedito de Camargo, 583 - Fone: (18) 3354-1133 -CEP: 19.990-000 -PLATINA-SP

E-mail: aampla@gmail.com

• ATIVIDADES DESENVOLVIDAS COM AS CRIANÇAS NO MATERNAL II:

Foram proporcionadas a exploração de forma lúdica onde suas descobertas da aprendizagem as cores, formas, sons, manuseios de livros, reciclagem e outros, oferecendo o contato com suas atitude de curiosidade, percebendo-se cada vez mais como integrante, dependente e agente transformador do meio ambiente e valorizando atitudes que contribuam para sua conservação. Através das brincadeiras forma exploradas suas emoções, sentimentos, pensamentos, desejos e necessidades atividades recreativas diversificadas, educação física, aulas de capoeira, música e outras atividades educacionais, lúdicas de acordo com o cronograma abaixo.

HORÁRIO	SEGUNDA-FEIRA	TERÇA-FEIRA	QUARTA-FEIRA	QUINTA-FEIRA	SEXTA-FEIRA
7:00 às 8:15	RECEPÇÃO DAS CRIANÇAS - CAFÉ DA MANHÃ				
HIGIENE (ORIENTAÇÃO)					
8:15 às 8:30	Brinquedos pedagógicos Bolas, exploração.	Brincadeira de roda musica, conversas	Brincadeiras de roda e aula de capoeira	Atividades de pintura e colagem, Brinquedos pedagógicos coloridos de encaixe.	Casa de Boneca, Brincadeiras livres, orientadas.
ALMOÇO					
10:00 às 10:15	HIGIENE e orientação				
10:15 às 10:30	REPOUSO				
10:30 às 11:30	MAMADEIRA E HIGIENE				
11:30 às 12:30	MAMADEIRA E HIGIENE				
12:30 às 14:30	Hora do conto, manuseio em livros infantil, revistas, fantoches e outros.	Atividades pintura , colagem	Brincadeiras livres, orientadas (sucatas)	Musicas (roda, bater palma, cantar)	Musicas /Balé
14:30 às 14:45	ORIENTAÇÃO E HIGIENE				
14:45 às 15:00	BRINCADEIRAS LIVRES (Cavaloimbo, musica, parque, roda) e Capoeira				
15:00 às 15:15	LANCHE DA TARDE				
15:15 às 16:00	Atividades em sala de aula				
16:00 às 17:00	ORGANIZAÇÃO DA TURMA E SAIDA				

As aulas presenciais foram substituídas por atividades remotas até o retorno das aulas presenciais de todas as turmas da Educação da Infantil, foram formados grupos do whatsapp e também atividades impressas entregues uma vez por semana. As famílias na maioria receberam as atividades com um bom aproveitamento, valorizando o trabalho dos professores e entendendo a necessidade de ajudar os filhos. As professoras gravaram vídeos das atividades e enviavam nos grupos explicando, e pedindo sempre que a família acompanhar o filho durante a tarefa oferecida até o retorno presencial.





ASSOCIAÇÃO DE ASSISTÊNCIA AO MENOR DE PLATINA

“AMPLA”

CNPJ/MF: 49.892.987/0001-95

FUNDADA EM 21 DE MAIO DE 1979-Registrada no Cartório de Registro de Imóvel da Comarca de Palmítal -SP Livro A sob nº 24

Rua: Ismael Benedito de Camargo, 583 - Fone: (18) 3354-1133 -CEP: 19.990-000 -PLATINA-SP

E-mail: aampla@gmail.com

ATIVIDADES DESENVOLVIDAS COM AS CRIANÇAS da I e II ETAPA DA PRÉ-ESCOLA:

Esta faixa da Educação Infantil oferecemos uma autoconfiança através de atividades que estimulem o seu desenvolvimento e o seu potencial, eles participam da aula de capoeira, dança, música, educação física, hora do conto, pinturas, parque, faz de conta, atividades pedagógicas em sala de aula com rodízio das turmas, passeios e outras, desenvolvendo suas atitudes de participação e cooperação de acordo com o cronograma abaixo:

HORÁRIO	SEGUNDA-FEIRA	TERÇA-FEIRA	QUARTA-FEIRA	QUINTA-FEIRA	SEXTA-FEIRA
7:00 às 8:00	RECEPÇÃO DAS CRIANÇAS/CAFÉ DA MANHÃ - DESENHOS ANIMADOS NA TV E DVD				
8:15 às 8:30	HIGIENE (ORIENTAÇÃO)				
8:30 às 10:30	Atividades pedagógicas em sala de aula (II-Etapa)	Atividades pedagógicas em sala de aula	Atividades pedagógicas em sala de aula	Atividades em sala de aula,	Atividades pedagógicas em sala de aula
8:30 às 10:30	Hora do conto, manuseio em livros infantil, revistas e outros.	Atividades recreativas educação física-Futebol, passeios na cidade.	Capoeira, brinquedos de encaixe	Aulas de informática, parque.	Aula de Balé, Brinquedos pedagógicos coloridos de encaixe
10:30 às 10:45	ALMOÇO				
10:45 às 11:00	HIGIENE				
11:00 às 12:00	REPOSIÇÃO				
12:00 às 12:45	HIGIENE/LANCHE				
12:45 às 15:00	Hora do conto, manuseio em livros infantil, revistas e outros.	Atividades recreativas educação física-Futebol, passeios na cidade.	Capoeira, brinquedos de encaixe	Aulas de informática, parque.	Aula de Balé, Brinquedos pedagógicos coloridos de encaixe
12:45 às 15:00	Atividades pedagógicas em sala de aula (I-Etapa)	Atividades pedagógicas em sala de aula	Atividades pedagógicas em sala de aula	Atividades em sala de aula,	Atividades pedagógicas em sala de aula
15:30 às 15:45	LANCHE DA TARDE				
15:45 às 16:00	BRINCADEIRAS LIVRES ORIENTADAS				
16:00 às 17:00	ORGANIZAÇÃO DA TURMA E SAÍDA				

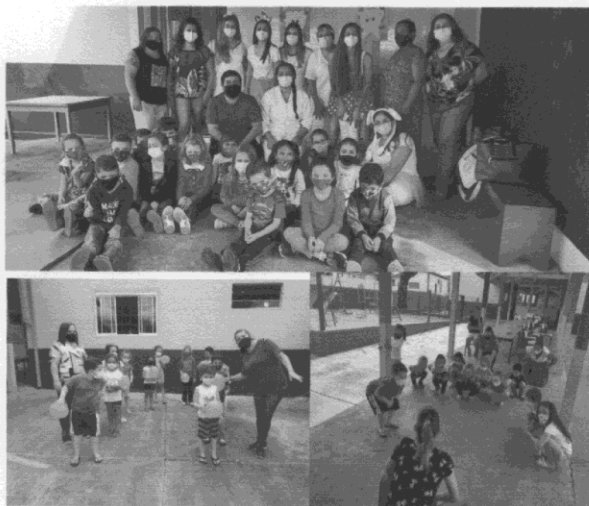



ASSOCIAÇÃO DE ASSISTÊNCIA AO MENOR DE PLATINA

“AMPLA”

CNPJ/MF: 49.892.987/0001-95

FUNDADA EM 21 DE MAIO DE 1979-Registrada no Cartório de Registro de Imóvel da Comarca de Palmítal -SP Livro A sob nº 24

Rua: Ismael Benedito de Camargo, 583 - Fone: (18) 3354-1133 -CEP: 19.990-000 -PLATINA-SP

E-mail: aampla@gmail.com

III - SISTEMA DE AVALIAÇÃO E CONTROLE.

Foram realizadas várias orientações sobre a forma de desenvolvimento das atividades propostas em parceria com os órgãos públicos com a Diretoria da AMPLA, funcionários, famílias e Conselhos Municipais, as aulas presenciais foram substituídas por atividades remotas de todas as turmas da Educação da Infantil até o retorno presencial, através de grupos do whatsApp e atividades impressas. As famílias na maioria receberam as atividades com um bom aproveitamento, valorizando o trabalho dos professores e entendendo a necessidade de ajudar os filhos nas atividades propostas. As professoras gravaram vídeos das atividades e enviavam nos grupos explicando. As famílias enviavam vídeos e fotos dos alunos realizando as tarefas. A avaliação dar-se-á de forma sistemática e contínua ao longo de todo o processo de aprendizagem, tendo como principal elemento a observação da evolução dos alunos, desenvolvendo sua capacidade de integração e socialização, a avaliação se destina a obter informações e subsídios capazes de favorecer o desenvolvimento das crianças e a ampliação de seus conhecimentos.

Platina, 31 de dezembro de 2021.

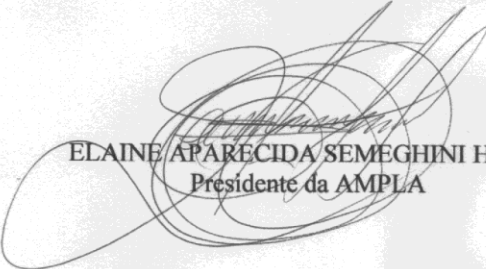

ELAINE APARECIDA SEMEGHINI HANISCH
Presidente da AMPLA