



ASSOCIAÇÃO DE ASSISTÊNCIA AO MENOR DE PLATINA
“AMPLA”

FUNDADA EM 21 DE MAIO DE 1979-Registrada no Cartório de Registro de Imóvel da Comarca de Palmital-SP Livro A sob nº 24.

Rua: Ismael Benedito de Camargo, 583 - Fone: (18) 3354-1133 - CEP: 19.990-000 -PLATINA-SP
E-mail: aampla@gmail.com

PLANO DE TRABALHO
ANO DE 2023

DADOS CADASTRAIS

Nome da Entidade: Associação de Assistência ao Menor de Platina “AMPLA”.

Endereço: Ismael Benedito de Camargo, 583 – CEP: 19.990-005.

CNPJ: 49.892.987/0001-95 - Fone: (0xx18) 3354.1133

E-mail: aampla@gmail.com

Município: Platina - Estado: São Paulo

TERMO DE FOMENTO: Proteção Social Básica.

DADOS DO RESPONSÁVEL LEGAL

Nome: Elaine Aparecida Semeghini Hanisch.

CPF: 138.265.508-89

RG: 19.616.734-X

Rua: Profª Maria Amélia de Azevedo, nº 265 - CEP: 19.990-005.

Município: Platina -

Estado: São Paulo

Telefone: (18) 997259960

E-mail: aampla@gmail.com

Cargo: Presidente

Eleito em: 10/11/2021 à 10/11/2023.

DADOS BANCÁRIOS

Banco: 001 – Banco do Brasil

Agencia: 223-2 Número de Conta: 140007-X

DIRETORIA DA ENTIDADE

Nome: Elaine Aparecida Semeghini Hanisch

Cargo: Presidente

Nome: Rodrigo Lázaro da Silva

Cargo: Vice presidente.

Nome: Livia Maciel Pereira Lima

Cargo: 1º Secretário

Nome: Reinaldo Antonio Elias da Silva

Cargo: 2º Secretário

Nome: Silvana Aparecida Oliveira Barbosa

Cargo: 1º Tesoureiro

Nome: Carlos Alberto de Carvalho

Cargo: 2º Tesoureiro

Nome: Edson Ferreira Lopes

Cargo: Conselho Fiscal

Nome: Ermelinda Domingos de Lima Nogueira

Cargo: Conselho Fiscal

Nome: Rosângela Aparecida de Jesus

Cargo: Conselho Fiscal

Nome: Lucia Helena Rodrigues de Pontes Carro

Cargo: Suplente do Conselho Fiscal

Nome: Meire Celeste da Rocha Domingues

Cargo: Suplente do Conselho Fiscal

Nome: Eliana Aparecida Bresciani

Cargo: Suplente do Conselho Fiscal



ASSOCIAÇÃO DE ASSISTÊNCIA AO MENOR DE PLATINA
"AMPLA"

FUNDADA EM 21 DE MAIO DE 1979-Registrada no Cartório de Registro de Imóvel da Comarca de Palmital-SP Livro A sob nº 24.

Rua: Ismael Benedito de Camargo, 583 - Fone: (18) 3354-1133 - CEP: 19.990-000 -PLATINA-SP
E-mail: aampla@gmail.com

1. ORGANOGRAMA

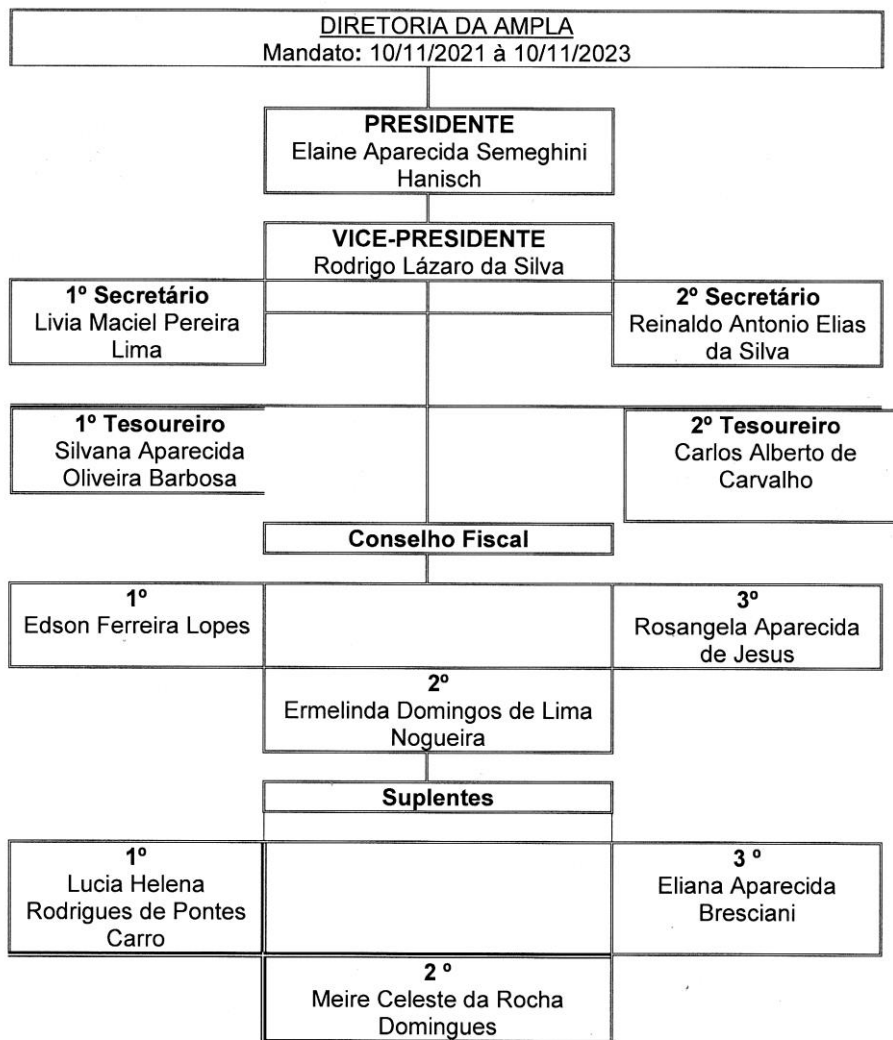



ASSOCIAÇÃO DE ASSISTÊNCIA AO MENOR DE PLATINA “AMPLA”

FUNDADA EM 21 DE MAIO DE 1979-Registrada no Cartório de Registro de Imóvel da Comarca de Palmital-SP Livro A sob nº 24.

Rua: Ismael Benedito de Camargo, 583 - Fone: (18) 3354-1133 - CEP: 19.990-000 -PLATINA-SP
E-mail: aampla@gmail.com

2. HISTÓRICO SOBRE A ENTIDADE

A Associação de Assistência ao Menor de Platina, também designada sob a sigla AMPLA, constituída em 21 de maio de 1979 é uma entidade civil, sem fins lucrativos, sendo conduzida e representada por uma diretoria cujos membros são representantes da comunidade do município onde se encontra a Associação que tem como objetivo atender criança de 0 (zero) a 6 (seis) anos de idade, visando promover e desenvolver atividades que contemplam os aspectos físicos, psicológicos, intelectual e social. Em 14 de abril de 2001 foi inaugurado nas dependências da AMPLA o Projeto “Raio de Luz” para atender criança e adolescente de 7 (sete) a 17 (dezesete) anos e 11(onze) meses no contra turno escolar ou em estado de vulnerabilidade social. A Associação está situada ao sudeste do estado de São Paulo no município de Platina.

3. FINALIDADE ESTATUTÁRIA DA ENTIDADE

Associação de Assistência ao Menor de Platina “AMPLA”, também designada sob a sigla AMPLA, constituída em 21 de maio de 1979 é uma entidade civil sem fins lucrativos, com duração por tempo indeterminado, devidamente inscrita no CNPJ/MF sob o nº 49.892.987/0001-95, com sede à Rua Ismael Benedito de Camargo nº583 município de Platina estado de São Paulo. A AMPLA tem a finalidade de promover o desenvolvimento integral à criança de (0) zero a (6) seis anos de idade, em todos os aspectos físico, psicológico, intelectual e social. A Associação por sua vez atende a Educação Infantil que contém a Salas Multisseriadas, Berçários e a 1ª e 2ª Etapa da pré-escola. A Associação também possui o Projeto “Raio de Luz” que atende criança e adolescente de 7 (sete) a 17 (dezesete) anos e 11(onze) meses visando promover e desenvolver complementação escolar, atividades educativas, atividades esportivas, atividades recreativas, atividades sociais e culturais. A AMPLA tem o intuito de proporcionar bem estar aos atendidos (as) e uma educação de qualidade a fim de promover uma maior qualidade de vida e o desenvolvimento em todos os aspectos necessários da criança e do adolescente.



ASSOCIAÇÃO DE ASSISTÊNCIA AO MENOR DE PLATINA “AMPLA”

FUNDADA EM 21 DE MAIO DE 1979-Registrada no Cartório de Registro de Imóvel da Comarca de Palmital-SP Livro A sob nº 24.

Rua: Ismael Benedito de Camargo, 583 – Fone: (18) 3354-1133 – CEP: 19.990-000 –PLATINA-SP
E-mail: aampla@gmail.com

4. OBJETIVO GERAL

O Projeto “Raio de Luz” tem como objetivo geral oferecer atividades educacionais e assistenciais, respeitando a formação pessoal, social e cultural com conhecimento do mundo da linguagem oral e escrita, nos seus direitos de aprendizagem do conviver, brincar, participar, explorar, expressar e conhecer-se nos campos de experiências proporcionando de acordo com a faixa etária atividades recreativas-esportivas, capoeira, informática, música, artes e outras, com profissionais qualificados com um cronograma de atividades de acordo com as propostas pedagógicas com foco a constituição de espaço de convivência, formação para a participação e cidadania, desenvolvimento do protagonismo e de autonomia das crianças e adolescentes, a partir dos interesses, demandas e potencialidades dessa faixa etária. As atividades serão pautadas em experiências lúdicas, culturais e esportivas.

5. OBJETIVO ESPECIFICO

- Garantir que a crianças e adolescentes em situação de vulnerabilidade social sejam acolhidas para atendimento, acompanhamento e proteção aos seus direitos;
- Propiciar suporte emocional, social, educacional e cognitivo necessário ao resgate da autoestima, o retorno aos vínculos familiares e comunitários, oferecendo a proteção integral aos atendidos, através de um acolhimento diversificado;
- Desenvolver a socialização entre crianças e adolescente, isto é, proporcionando várias ações em conjunto de atividades voltadas para as crianças e adolescentes, centradas na educação, saúde, arte, esporte, cultura e assistência, com atividades diversificadas no intuito de retirar as crianças e adolescentes das ruas, criando oportunidade e conhecimentos culturais aos mesmos por meios educativos e assistenciais;
- Desenvolver várias atividades diversificadas como: capoeira, artesanato, dança música, informática, biblioteca, esportes entre outras, promovendo e desenvolvendo habilidades motoras, autoestima, sensório motor, valorização pessoal, criatividade, imaginação, memória, concentração. Sempre fortalecendo as



ASSOCIAÇÃO DE ASSISTÊNCIA AO MENOR DE PLATINA “AMPLA”

FUNDADA EM 21 DE MAIO DE 1979-Registrada no Cartório de Registro de Imóvel da Comarca de Palmital-SP Livro A sob nº 24.

Rua: Ismael Benedito de Camargo, 583 - Fone: (18) 3354-1133 - CEP: 19.990-000 -PLATINA-SP
E-mail: aampla@gmail.com

- relações pessoais, familiares, sociais, educacional e cognitivo, oferecendo a proteção integral aos atendidos;
- Propiciar atividades na área de Tecnologias de Informação e Comunicação;
 - Proporcionar e desenvolver o contato com a música, através dos equipamentos sonoros, despertando os gostos musicais e proporcionando aprendizado através da música.

6. JUSTIFICATIVA

De que uma criança precisaria durante seu percurso vital e social para crescer de forma saudável fisicamente e psicologicamente? Tendo essa “formula”, um conjunto de ações positivas e precisas, tomadas de decisões atitudinais de forma coesa, relações afetivas e bons exemplos, além de fazerem cumprir a lei dos direitos garantidos, possivelmente possibilitaram também à formação de um cidadão maduro com todas as qualidades que a sociedade precisa como aliado para promoção da objetiva igualdade social.

Com base nesse pensamento a AMPLA tem como seguimento que o aspecto filosófico acontece a partir do pensamento, resulta em estimular o desenvolvimento cognitivo das crianças em estarmos sempre abertos a diálogos, possibilitando uma postura crítica, frente às discussões sugeridas no processo do conhecimento, ou seja, despertar para um ensino de curiosidade, vontade de saber o como e o porquê de tudo, investigação, análise do querer observar, examinar, refletir sobre a realidade, critica. Trabalharemos para uma educação pelo qual orientamos e direcionamos a vivencia na sociedade, entendemos que a vida em sociedade é um processo de construção que passa pelo questionamento de situações presentes no cotidiano, nas brincadeiras com outras crianças são reveladas grandes aprendizagens, manifestações de expressões de afeto, desenvolvem suas habilidades de identidade e autonomia, abre a porta para um mundo social e se encontra uma rica possibilidade de brincar como interage com o mundo, fazendo suas próprias descobertas através desta prática. Nos aspectos pedagógicos trabalharemos a construção da identidade a participação da família no projeto, a introdução de saberes do seu cotidiano e no meio



ASSOCIAÇÃO DE ASSISTÊNCIA AO MENOR DE PLATINA
“AMPLA”

FUNDADA EM 21 DE MAIO DE 1979-Registrada no Cartório de Registro de Imóvel da Comarca de Palmital-SP Livro A sob nº 24.

Rua: Ismael Benedito de Camargo, 583 - Fone: (18) 3354-1133 - CEP: 19.990-000 -PLATINA-SP
E-mail: aampla@gmail.com

em que está inserida desta forma ampliando seus conhecimentos a respeito de si e dos outros buscando forma sempre cidadãos de bem, comprometidos e responsáveis.

7. PUBLICO ALVO

Crianças e Adolescentes de 7 (sete) a 17 (dezesete) anos e 11(onze) meses.

- Abrangência: Municipal
- Quantidade: 120

8. ÁREA DE ABRANGENCIA

A AMPLA esta situada a Rua Ismael Benedito de Camargo, 583 Platina no estado de São Paulo, abrange o atendimento do Programa a Criança de Educação Infantil tanto da zona urbana como da zona rural, de segunda- feira a sexta feiras com atividades que engloba a áreas educacional, assistencial e social em determinadas situações, esporte, lazer, recreação, meio ambiente e outros de acordo com a faixa etária e o cronograma de atividades desenvolvidas em um processo educacional de acordo com a BNCC – Base Nacional Curricular Comum é orientadas e trabalhadas no foco dos eixos estruturais em seus direitos de aprendizagem da criança nos seus campos de experiências respeitando sua faixa etária.

9. METODOLOGIA

No Projeto Raio de Luz o horário de atendimento é das 7h30 min às 11h30 min, das 13h às 17h e das 17h às 20h e conta com um quadro de atividades com aula de capoeira, aula de educação física, aula de artesanato, aula de música, aula de culinária e aula de inglês. Os (as) matriculados (as) são recepcionados (as) por um (a) funcionário (a) na entrada e direcionados para as turmas de atividades que são classificadas por faixa etária e são ofertados 3 (três) refeições sendo café da manhã, lanche da tarde e lanche da noite.



ASSOCIAÇÃO DE ASSISTÊNCIA AO MENOR DE PLATINA
“AMPLA”

FUNDADA EM 21 DE MAIO DE 1979-Registrada no Cartório de Registro de Imóvel da Comarca de Palmital-SP Livro A sob nº 24.

Rua: Ismael Benedito de Camargo, 583 - Fone: (18) 3354-1133 - CEP: 19.990-000 -PLATINA-SP
E-mail: aampla@gmail.com

10. RECURSOS HUMANOS ENVOLVIDOS:

O quadro de funcionário dessa entidade para desenvolver o atendimento:

QUANTIDADE	FUNÇÃO
1	Auxiliar de Cozinha
1	Coordenador (a) Administrativo (a)
1	Coordenador (a) Pedagógico (a)
1	Diretor (a)
1	Instrutor (a) de Artesanato
5	Monitores (as)
1	Professor (a) de Educação Física
1	Professor (a) de Capoeira
7	Professores (as) de Pedagogia
1	Recepcionista
2	Faxineiro (a)

11. PLANO DE APLICAÇÃO:

DESCRIÇÃO	RECURSO
Material de Consumo Material pedagógico para o desenvolvimento das atividades escolares; Mimos, lembrancinhas e presentes em datas comemorativas; Materiais esportivos; Aquisição de mídias de VD, DVD, pen drive e outros do gênero; Brinquedos educativo-pedagógicos; Livros, revistas e outros; Tnt, tintas (guache, de tecidos, de artesanato), pinceis, Eva, tecidos para confecção de cortinas, e fantasias, e demais materiais para execução de projetos pedagógicos; Brinquedos de uso comum das crianças.	
Outros serviços de terceiros Recarga de extintores, reparos em móveis e imóveis, fotografias e outros serviços e encargos.	



ASSOCIAÇÃO DE ASSISTÊNCIA AO MENOR DE PLATINA
“AMPLA”

FUNDADA EM 21 DE MAIO DE 1979-Registrada no Cartório de Registro de Imóvel da Comarca de Palmital-SP Livro A sob nº 24.

Rua: Ismael Benedito de Camargo, 583 - Fone: (18) 3354-1133 - CEP: 19.990-000 -PLATINA-SP
E-mail: aampla@gmail.com

12. CRONOGRAMA DE DESEMBOLSO:

MESES	VALOR
JANEIRO	R\$2.047,57
FEVEREIRO	R\$2.047,53
MARÇO	R\$2.047,53
ABRIL	R\$2.047,53
MAIO	R\$2.047,53
JUNHO	R\$2.047,53
JULHO	R\$2.047,53
AGOSTO	R\$2.047,53
SETEMBRO	R\$2.047,53
OUTUBRO	R\$2.047,53
NOVEMBRO	R\$2.047,53
DEZEMBRO	R\$2.047,53

Valor Anual	R\$ 24.570,4
--------------------	---------------------

13. AVALIAÇÃO:

A avaliação e o controle são aplicados como um conjunto de atuações integradoras de aprendizagem do aluno com as atividades proposta no processo de construção do conhecimento, desenvolvidas de forma contínua objetivando sempre a melhoria do desempenho do público alvo em parceria com os conselhos, órgãos municipais e administração pública através de relatório e informativo relatando todas as divergências ocorridas e passadas aos órgãos responsáveis e quando necessário será realizado reuniões com os responsáveis para tratar de assuntos pertinentes ao projeto sendo com a diretoria, pais ou funcionários, sempre no intuito de melhorar e aprimorar o trabalho ofertado.

Platina, 10 de novembro de 2022.



Elaine Aparecida Semeghini Hanisch
Presidente da AMPLA