



ASSOCIAÇÃO DE ASSISTÊNCIA AO MENOR DE PLATINA

“AMPLA”

CNPJ/MF: 49.892.987/0001-95

FUNDADA EM 21 DE MAIO DE 1979-Registrada no Cartório de Registro de Imóvel da Comarca de Palmital -SP Livro A sob nº 24

Rua: Ismael Benedito de Camargo, 583 - Fone: (18) 3354-1133 -CEP: 19.990-000 -PLATINA-SP

E-mail: aampla@gmail.com

RELATÓRIO

DAS ATIVIDADES
DESENVOLVIDAS NA AMPLA

ANO DE 2019

PROGRAMA DE ATENDIMENTO
EDUCAÇÃO INFANTIL



ASSOCIAÇÃO DE ASSISTÊNCIA AO MENOR DE PLATINA
"AMPLA" CNPJ/MF: 49.892.987/0001-95

FUNDADA EM 21 DE MAIO DE 1979-Registrada no Cartório de Registro de Imóvel da Comarca de Palmítal -SP Livro A sob nº 24
Rua: Ismael Benedito de Camargo, 583 - Fone: (18) 3354-1133 -CEP: 19.990-000 -PLATINA-SP
E-mail: aampla@gmail.com

**RELATÓRIO DAS ATIVIDADES
DESENVOLVIDAS AMPLA
ANO DE 2019
Programa de Atendimento
Educação Infantil**



I – IDENTIFICAÇÃO:

Nome: Associação de Assistência ao Menor de Platina "AMPLA".
Endereço: Ismael Benedito de Camargo, 583 CEP: 19.990-000.
CNPJ: 49.892.987/0001-95 - Fone: (0xx18) 3354.1133
E-mail: aampla@gmail.com
Município: Platina 19.990-000 Estado: São Paulo
Ano de Fundação: 21 de maio de 1979.

TERMO DE FOMENTO: Programa de Atendimento Educação Infantil
Responsável Legal: Elaine Aparecida Semeghini Hanisch

1.1 – FINALIDADE ESTATUTÁRIA DA ENTIDADE:

Associação de Assistência ao Menor de Platina "AMPLA", também designada sob a sigla AMPLA, constituída em 21 de maio de 1979 é uma entidade civil sem fins lucrativos, com duração por tempo indeterminado, devidamente inscrita no CNPJ/MF sob o nº 49.892.987/0001-95, com sede à Rua Ismael Benedito de Camargo nº583 município de Platina estado de São Paulo. A tem a finalidade de promover o desenvolvimento integral a criança de zero a seis anos de idade, em todos os aspectos físico, psicológico, intelectual e social. Oferecer complementação escolar a criança e adolescente dos sete anos ao dezessete anos e onze meses, com atividades educativas, no horário diverso das aulas regulares, onde são divididos em grupos por faixa etária com atividades educativas, esportivas, recreativas, sociais, culturais e iniciação para o trabalho, no desenvolvimento de suas atividades, a AMPLA promoverá o bem estar de todos, sem preconceitos de origem, raça, sexo, cor, idade e quaisquer outras formas de discriminação prestando serviços gratuitos.



ASSOCIAÇÃO DE ASSISTÊNCIA AO MENOR DE PLATINA

“AMPLA”

CNPJ/MF: 49.892.987/0001-95

FUNDADA EM 21 DE MAIO DE 1979-Registrada no Cartório de Registro de Imóvel da Comarca de Palmatal -SP Livro A sob nº 24

Rua: Ismael Benedito de Camargo, 583 - Fone: (18) 3354-1133 -CEP: 19.990-000 -PLATINA-SP

E-mail: aampla@gmail.com

I.2 – AREA DE ATUAÇÃO

A AMPLA Entidade denominada pelo termo de Fomento como Organização da Sociedade Civil esta situada a rua Ismael Benedito de Camargo, 583, atendemos no decorrente ano em período integral 95 criança manhã e tarde , crianças em período Integral de 0 a 6 anos no Programa de Educação Infantil: creche e Pré-escola: Creche: Bebês(zero a 1 anos e 6 meses)- denominado Berçário I e II; Crianças bem pequenas de (1 ano e 7 meses a 3 anos e 11 meses)Maternal I e II - Pré-escola com Crianças pequenas de (4 anos e 5 anos e 11 meses) 1ª Etapa da Pré-escola e 2ª Etapa da Pré-escola, atividades desenvolvidas segundo a BNCC- Base Nacional Comum Curricular da Educação Infantil, com creche e pré-escola e seus campos de experiências.

I.3 - Organograma:

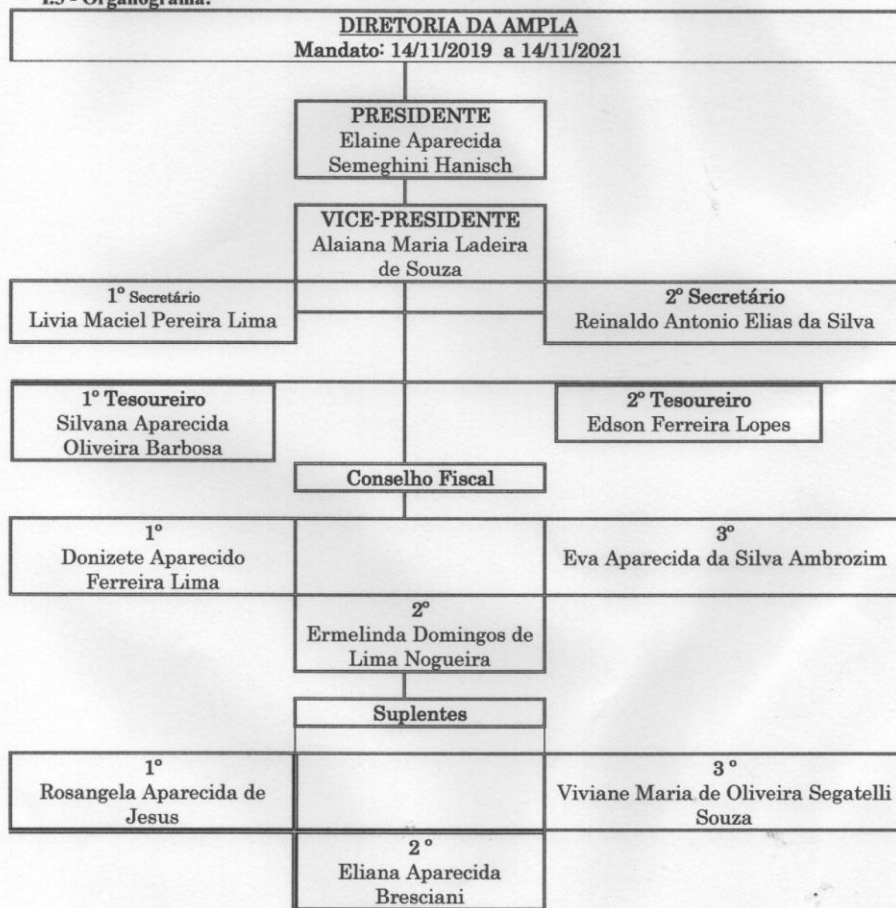



ASSOCIAÇÃO DE ASSISTÊNCIA AO MENOR DE PLATINA

“AMPLA”

CNPJ/MF: 49.892.987/0001-95

FUNDADA EM 21 DE MAIO DE 1979-Registrada no Cartório de Registro de Imóvel da Comarca de Palmatal -SP Livro A sob nº 24

Rua: Ismael Benedito de Camargo, 583 - Fone: (18) 3354-1133 -CEP: 19.990-000 -PLATINA-SP

E-mail: aampla@gmail.com

II – DESCRIÇÃO DAS ATIVIDADES.

II.1 – JUSTIFICATIVA

A AMPLA- Associação de Assistência ao Menor de Platina, uma entidade social sem fins lucrativos, onde tem como finalidade promover o desenvolvimento integral a crianças e adolescentes em seus aspectos físico, psicológico, intelectual e social, desenvolvendo atividades sociais nas áreas da educação, esporte, lazer, cultura, meio ambiente e assistência social, desenvolvendo o protagonismo e a autonomia, a partir dos interesses e demandas de cada faixa etária. O atendimento da faixa etária da educação infantil que faz parte da primeira etapa da educação básica a função de educar e cuidar são desenvolvidas de maneira integrada visando a formação pessoal e social da criança, afetividade, respeito, liberdade de pensamento, desenvolvendo um processo educacional de acordo com a BNCC – Base Nacional Comum Curricular que foram orientadas e trabalhadas no foco dos eixos estruturais em seus direitos de aprendizagem da criança nos seus campos de experiências onde o interage o brincar são desenvolvidos para que consolidem sua aprendizagem onde nessa etapa a estrutura, habilidade e competências são muito importantes. Oferecendo os seus direitos de aprendizagem: Conviver, Brincar, Participar, Explorar, expressar e conhecer-se, é elas que norteiam as atividades desenvolvidas de acordo com os campos de experiências.

II.2 – OBJETIVO GERAL

A AMPLA, através do programa de Educação Infantil procurou desenvolver suas atividades com estudo na BNCC de acordo com a faixa etária as atividades propostas foram promovidas com o intuito de beneficiar o bem estar de todos, respeitando seus aspectos físico, psicológico, assistencial, intelectual e social, sua formação pessoal e social em um ambiente acolhedor, com o intuito de conhecimento do mundo na linguagem oral e escrita, nos seus direitos de aprendizagem do Conviver, Brincar, Participar, Explorar, Expressar, proporcionar os campos de experiências de acordo com a faixa etária atividades recreativa com educação física, capoeira, informática, musica, artes e outras, com profissionais qualificados que respeitam um cronograma de atividades de acordo com as propostas pedagógicas.

II.3 – OBJETIVO ESPECÍFICO

- ▶ Ampliando sempre a socialização das crianças em seus eixos de aprendizagem no desenvolvimento do conviver, brincar, participar explorar, expressar e conhecer-se, na educação infantil é muito importante onde é proporcionado o maior numero possível de experiências ao publico alvo: através das propostas Pedagógicas em suas práticas de educação, a integração entre os aspectos físicos, emocionais, afetivos, cognitivos, linguísticos e sociais da criança;
- ▶ Proporcionou no decorrer do ano letivo situações prazerosas de descobertas e aprendizagens, estabelecendo vínculos afetivos, fortalecendo sua autoestima e ampliando gradativamente suas possibilidades de comunicação e interação social.
- ▶ Brincadeiras direcionadas sempre expressando emoções, sentimentos, pensamentos, desejos e necessidades, utilizar as diferentes linguagens (corporal, musical, plástica, oral e escrita) ajustadas às diferentes intenções e situações de comunicação, de forma a compreender e ser compreendido, expressando ideias, sentimentos, necessidades e desejos e avançar no seu processo de construção de significados.



ASSOCIAÇÃO DE ASSISTÊNCIA AO MENOR DE PLATINA

“AMPLA”

CNPJ/MF: 49.892.987/0001-95

FUNDADA EM 21 DE MAIO DE 1979-Registrada no Cartório de Registro de Imóvel da Comarca de Palmítal -SP Livro A sob nº 24

Rua: Ismael Benedito de Camargo, 583 - Fone: (18) 3354-1133 -CEP: 19.990-000 -PLATINA-SP

E-mail: aampla@gmail.com

- ▶ Desenvolveu atividades em diferentes linguagens, nos seus eixos estruturais com o direito de aprendizagem da criança em seus campos de experiências, ampliando o conhecimento de si e do outro, respeitando a sua cultura, centradas na educação, voltadas para a saúde, arte, esporte, cultura, assistência social e lazer, atividades que proporcionamos ao aluno formação necessária ao desenvolvimento das potencialidades como elemento por meios educativos e culturais para todos, oferecendo-lhes alimentação adequada, higiene individual e vestuário e outros benefícios que englobam na sua formação, voltada para a educação infantil:

II.4 – METODOLOGIA

Dentro de todos os campos de experiências desenvolveu suas habilidades buscando aperfeiçoar o desenvolvimento da criança com objetivo de estabelecer o cuidar e o educar com alunos de ambos os sexos, acompanhado e orientado conforme o Cronograma de atividades desenvolvidos, abaixo a Nomenclatura de cada faixa etária, de segunda a sexta feira de período integral Bebês (zero a 1 anos e 6 meses) denominado Berçário I e II; Crianças bem pequenas de (1 ano e 7 meses a 3 anos e 11 meses) Maternal I e II - Pré-escola com Crianças pequenas de (4 anos e 5 anos e 11 meses) 1ª Etapa da Pré-escola e 2ª Etapa da Pré-escola, atividades desenvolvidas segundo a BNCC- Base Nacional Comum Curricular da Educação Infantil, com creche e pré-escola e seus campos de experiências.

A educação infantil é essencial para o desenvolvimento das crianças e é de extrema importância uma boa prática pedagógica para o desenvolvimento do processo de aprendizagem. Onde tem que haver certo cuidado, pois o conhecimento da criança é algo de grande importância na construção de caráter, e sua formação como pessoa.

TABELA-IDADE EDUCAÇÃO INFANTIL ANO DE 2019

NOMENCLATURA	DE	ATÉ
BERÇARIO -1	01/07/2018	30/06/2019
BERÇARIO -2	01/07/2017	30/06/2018
MATERNAL -1	01/07/2016	30/06/2017
MATERNAL-2	01/07/2015	30/06/2016
1ª ETAPA Pré-escola – Jardim -I	01/07/2014	30/06/2015
2ª ETAPA Pré-escola– Jardim -II	01/07/2013	30/06/2014



ASSOCIAÇÃO DE ASSISTÊNCIA AO MENOR DE PLATINA

“AMPLA”

CNPJ/MF: 49.892.987/0001-95

FUNDADA EM 21 DE MAIO DE 1979-Registrada no Cartório de Registro de Imóvel da Comarca de Palmítal -SP Livro A sob nº 24

Rua: Ismael Benedito de Camargo, 583 - Fone: (18) 3354-1133 -CEP: 19.990-000 -PLATINA-SP

E-mail: aampla@gmail.com

- ATIVIDADES DESENVOLVIDAS COM BEBÊS (ZERO A 1 ANOS E 6 MESES)- DENOMINADO BERÇÁRIO I E II:

A faixa etária da Educação Infantil são os bebe do Berçário I e II, desenvolveram os eixos temáticos: explorando as possibilidades de gestos e ritmos corporais para expressarem-se nas brincadeiras e nas demais situações de interações em um ambiente acolhedor e desafiante desenvolveu suas habilidades, com vários materiais a disposição, receberão uma alimentação balanceada de acordo com o cardápio sempre respeitando a idade cronológica de cada aluno, bem como prescrição médica, são desenvolvidas várias atividades: estimulação tátil, visual, movimentos, gestuais e outros brincadeiras no parque, brinquedos diversos, revistas, musicas variadas, festas comemorativas e outras atividades proporcionadas aos mesmos.

HORÁRIO	SEGUNDA-FEIRA	TERÇA-FEIRA	QUARTA-FEIRA	QUINTA-FEIRA	SEXTA-FEIRA
7:00 às 8:00	RECEPÇÃO DAS CRIANÇAS (TROCA DE FRALDAS) MAMADEIRAS – Café da Manhã				
8:00 às 9:00	Brincadeiras com bolas banho de sol.	Hora do conto, manuseio em livros infantil, banho de sol.	Brinquedos pedagógicos coloridos de encaixe	Estimulação Musicas, Brincadeiras dirigidas, fantoches com Cd, conversas, banho de sol, estimulação com vários materiais e objetos.	Brincadeiras de roda e brincadeiras livres, orientadas.
9:00 às 9:30	ALMOÇO (de acordo com o cardápio)				
9:30 às 10:00	HIGIENE (TROCA DE FRALDAS E OUTROS) com fimão musical e orientação				
10:00 às 12:00	REPOUSO/ MAMADEIRA E HIGIENE				
12:00 às 13:00	Brincadeiras livres/ orientadas.	Musicas (roda, bater palma, cantar)	Brinquedos pedagógicos, banho de sol	Bolas, brinquedos.	Musicas, banho de sol
13:00 às 13:30	FRUTAS E OUTROS				
13:30 às 14:00	PASSEIO DENTRO DA ENTIDADE MUSICA INFANTIL.				
14:00 às 15:00	BRINCADERAS LIVRES – DIRIGIDAS COM BRINQUEDOS DE CORES				
15:00 às 15:30	LANCHE DA TARDE				
15:30 às 17:00	ORGANIZAÇÃO DA TURMA E SAIDA				





ASSOCIAÇÃO DE ASSISTÊNCIA AO MENOR DE PLATINA
“AMPLA” CNPJ/MF: 49.892.987/0001-95

FUNDADA EM 21 DE MAIO DE 1979 Registrada no Cartório de Registro de Imóvel da Comarca de Palmítal -SP Livro A sob nº 24
 Rua: Ismael Benedito de Camargo, 583 - Fone: (18) 3354-1133 -CEP: 19.990-000 -PLATINA-SP
 E-mail: aampla@gmail.com

• ATIVIDADES DESENVOLVIDAS COM AS CRIANÇAS NO MATERNAL I :

- Compartilhar a exploração do ambiente com atitudes de curiosidades, em um ambiente de valorização de atitudes que contribuem a exploração de brincadeiras, diversas linguagens nesta fase ocorrem a transição da criança onde ela deixa de ser bebê e aos poucos vai conquistando sua independência com os colegas e adultos, que desenvolve a coordenação motora os movimentos é muito importante possibilitando e adquirindo cada vez mais o controle de seu corpo, usando a imaginação com varias histórias, contos, músicas, teatro, e outros

HORÁRIO	SEGUNDA-FEIRA	TERÇA-FEIRA	QUARTA-FEIRA	QUINTA-FEIRA	SEXTA-FEIRA
7:00 às 8:00	RECEPÇÃO DAS CRIANÇAS MAMADEIRAS				
8:00 às 8:15	CAFÉ DA MANHÃ				
8:15 às 8:30	HIGIENE (ORIENTAÇÃO)				
8:30 às 10:00	Brincadeiras livres, orientadas, Atividades educativas. Fantoches e bolas	Musicas (roda, bater palma, cantar)	Brinquedos pedagógicos coloridos de encaixe Casa de Boneca	Brincadeiras livres, orientadas, Atividades educativas, com registro das atividades.	Musicas
10:00 às 10:15	ALMOÇO				
10:15 às 10:30	HIGIENE (TROCA DE FRALDAS E OUTROS) com fundo musical e orientação				
10:30 às 11:30	REPOUSO				
11:30 às 12:30	MAMADEIRA E HIGIENE				
12:30 às 14:30	Brincadeiras livres, orientadas (sucatas)	Hora do conto, manuseio em livros infantil, revistas e outros	Brinquedos pedagógicos Bolas, brinquedos.	Brincadeiras de roda, musicas, conversas, atividades com tinta guache	Atividades pintura, colagem
14:30 às 14:45	ORIENTAÇÃO E HIGIENE				
14:45 às 15:00	BRINCADEIRAS LIVRES (Cavalinho, musica, roda)				
15:00 às 15:15	LANCHE DA TARDE				
15:15 às 17:00	BRINCADEIRAS LIVRES ORIENTADAS / ORGANIZAÇÃO DA TURMA E SAÍDA				





ASSOCIAÇÃO DE ASSISTÊNCIA AO MENOR DE PLATINA
“AMPLA”

CNPJ/MF: 49.892.987/0001-95

FUNDADA EM 21 DE MAIO DE 1979-Registrada no Cartório de Registro de Imóvel da Comarca de Palmítal -SP Livro A sob nº 24

Rua: Ismael Benedito de Camargo, 583 - Fone: (18) 3354-1133 -CEP: 19.990-000 -PLATINA-SP

E-mail: aampla@gmail.com

• **ATIVIDADES DESENVOLVIDAS COM AS CRIANÇAS NO MATERNAL II:**

Foram proporcionadas a exploração de forma lúdica onde suas descobertas da aprendizagem as cores, formas, sons, manuseios de livros, reciclagem e outros, oferecendo o contato com suas atitude de curiosidade, percebendo-se cada vez mais como integrante, dependente e agente transformador do meio ambiente e valorizando atitudes que contribuam para sua conservação. Através das brincadeiras forma exploradas suas emoções, sentimentos, pensamentos, desejos e necessidades atividades recreativas diversificadas, passeio, parque, educação física, aulas de capoeira, musica e outras atividades educacionais, lúdicas .

HORÁRIO	SEGUNDA-FEIRA	TERÇA-FEIRA	QUARTA-FEIRA	QUINTA-FEIRA	SEXTA-FEIRA
7:00 às 8:15	RECEPÇÃO DAS CRIANÇAS - CAFÉ DA MANHÃ				
8:15 às 8:30	HIGIENE (ORIENTAÇÃO)				
8:30 às 10:00	Brinquedos pedagógicos Bolas, exploração.	Brincadeira de roda musica, conversas	Brincadeiras de roda e aula de capoeira	Atividades de pintura e colagem, Brinquedos pedagógicos coloridos de encaixe.	Casa de Boneca, Brincadeiras livres, orientadas.
10:00 às 10:15	ALMOÇO				
10:15 às 10:30	HIGIENE e orientação				
10:30 às 11:30	REPOUSO				
11:30 às 12:30	MAMADEIRA E HIGIENE				
12:30 às 14:30	Hora do conto, manuseio em livros infantil, revistas, fantoches e outros.	Atividades pintura , colagem	Brincadeiras livres, orientadas (sucatas)	Musicas (roda, bater palma, cantar)	Musicas /Balé
14:30 às 14:45	ORIENTAÇÃO E HIGIENE				
14:45 às 15:00	BRINCADEIRAS LIVRES (Cavalo, musica, parque, roda) e Capoeira				
15:00 às 15:15	LANÇAR DA TARDE				
15:15 às 16:00	Atividades em sala de aula				
16:00 às 17:00	ORGANIZAÇÃO DA TURMA E SAIDA				





ASSOCIAÇÃO DE ASSISTÊNCIA AO MENOR DE PLATINA

“AMPLA”

CNPJ/MF: 49.892.987/0001-95

FUNDADA EM 21 DE MAIO DE 1979-Registrada no Cartório de Registro de Imóvel da Comarca de Palmatal -SP Livro A sob nº 24

Rua: Ismael Benedito de Camargo, 583 - Fone: (18) 3354-1133 -CEP: 19.990-000 -PLATINA-SP

E-mail: aampla@gmail.com

• **ATIVIDADES DESENVOLVIDAS COM AS CRIANÇAS 1ª ETAPA DA PRÉ-ESCOLA:**

Esta faixa etária da Pré-escola foram proporcionando os seus direitos de aprendizagem possibilitando a organização dos campos de experiências utilizando diferentes linguagens os alunos, eles aprendem a expressar seus desejos, sentimentos, curiosidades, sua autonomia interesse progressivamente pelo cuidado com o próprio corpo, executando ações simples relacionadas à saúde e à higiene, relacionar-se progressivamente com as crianças, com seus professores e com outros adultos. Desenvolveram uma imagem positiva de si, ampliando sua autoconfiança, atividades que estimulem o seu desenvolvimento e o seu potencial, eles participam da aula de capoeira, dança, música, educação física, hora do conto, pinturas, parque, faz de conta, passeios e outras, desenvolvendo suas atitudes de participação e cooperação.

HORÁRIO	SEGUNDA-FEIRA	TERÇA-FEIRA	QUARTA-FEIRA	QUINTA-FEIRA	SEXTA-FEIRA
7:00 às 8:00	RECEPÇÃO DAS CRIANÇAS E DESENHOS ANIMADOS NA TV OU DVD				
8:00 às 8:15	CAFÉ DA MANHÃ				
8:15 às 8:30	HIGIENE (ORIENTAÇÃO)				
8:30 às 10:30	Músicas e brincadeiras livres	Hora do conto, manuseio em livros infantil, fantoches, revistas e outros	Brincadeiras livres e capoeira	Brinquedos pedagógicos coloridos de encaixe	Brinquedos pedagógicos/Educação Física-Futebol
10:15 às 10:30	ALMOÇO				
10:30 às 10:45	HIGIENE BUCAL				
10:45 às 12:00	REPOUSO(SALA DE TV)				
12:00 às 12:20	HIGIENE PESSOAL E BUCAL				
12:20 às 12:45	LANCHE				
12:45 às 15:00	Atividades pedagógicas em sala de aula	Atividades com desenhos, pinturas colagem, sala de aula Parque	Atividades pedagógica em sala de aula, manuseio de livros com registro	Atividades pintura, colagem com registro	Atividades pedagógica em sala de aula/Música.
15:00 às 15:15	LANCHE DA TARDE				
15:15 às 16:00	BRINCADEIRAS LIVRES ORIENTADAS E MÚSICAS /CAPOEIRA				
16:00 às 17:00	ORGANIZAÇÃO DA TURMA E SAÍDA				





ASSOCIAÇÃO DE ASSISTÊNCIA AO MENOR DE PLATINA

“AMPLA”

CNPJ/MF: 49.892.987/0001-95

FUNDADA EM 21 DE MAIO DE 1979-Registrada no Cartório de Registro de Imóvel da Comarca de Palmítal -SP Livro A sob nº 24

Rua: Ismael Benedito de Camargo, 583 - Fone: (18) 3354-1133 -CEP: 19.990-000 -PLATINA-SP

E-mail: aampla@gmail.com

ATIVIDADES DESENVOLVIDAS COM AS CRIANÇAS 2ª ETAPA DA PRÉ-ESCOLA

A exploração nessa faixa etária constitui explorar a linguagem e os eixos básicos na Educação Infantil, dando sua importância para a formação do sujeito, para a interação com as outras pessoas, na orientação das ações das crianças, na construção de muitos conhecimentos e no desenvolvimento do pensamento com atividades pedagógicas em sala de aula e recreativas coordenada pela professora e na recreação, através de vários gêneros orais e escritos, através de manuseio dos livros, desenvolvendo seu vocabulário, linguagem, comunicação, atenção pela música, leitura, histórias e escritas, atividades recreativas, pintura espontânea, lazer, passeios, educação física, dança/recreação, esportes, informática com a arte da ciência da tecnologia, música, capoeira, roda da conversa dirigida, atividades apropriadas para a faixa etária

HORÁRIO	SEGUNDA-FEIRA	TERÇA-FEIRA	QUARTA-FEIRA	QUINTA-FEIRA	SEXTA-FEIRA
7:00 às 8:00	RECEPÇÃO DAS CRIANÇAS/CAFÉ DA MANHÃ - DESENHOS ANIMADOS NA TV E DVD				
8:15 às 8:30	HIGIENE (ORIENTAÇÃO)				
8:30 às 10:30	Atividades pedagógicas em sala de aula	Atividades pedagógicas em sala de aula	Atividades pedagógicas em sala de aula	Atividades em sala de aula,	Atividades pedagógicas em sala de aula
10:30 às 10:45	ALMOÇO				
10:45 às 11:00	HIGIENE				
11:00 às 12:00	REPOSIÇÃO				
12:00 às 12:45	HIGIENE/ LANCHE				
12:45 às 15:00	Hora do conto, manuseio em livros infantil, revistas e outros.	Atividades recreativas educação física-Futebol, passeios na cidade.	Capoeira, brinquedos de encaixe	Aulas de informática, parque.	Aula de Balé, Brinquedos pedagógicos coloridos de encaixe
15:30 às 15:45	LANCHE DA TARDE				
15:45 às 16:00	BRINCADERAS LIVRES ORIENTADAS				
16:00 às 17:00	ORGANIZAÇÃO DA TURMA E SAÍDA				



2



ASSOCIAÇÃO DE ASSISTÊNCIA AO MENOR DE PLATINA
“AMPLA” CNPJ/MF: 49.892.987/0001-95

FUNDADA EM 21 DE MAIO DE 1979-Registrada no Cartório de Registro de Imóvel da Comarca de Palmítal -SP Livro A sob nº 24

Rua: Ismael Benedito de Camargo, 583 - Fone: (18) 3354-1133 -CEP: 19.990-000 -PLATINA-SP

E-mail: aampla@gmail.com

II 4.1- ATENDIMENTO À SAUDE E A FAMÍLIA;

A entidade tem grande parceria com os setores públicos e conselhos municipais onde contamos com uma Assistente Social que desenvolve um trabalho direcionado com as mães, alunos, família e comunidade, proporcionamos um atendimento com orientação, quando necessários encaminhamento psicólogo, fonoaudiólogo sempre trabalhando em conjunto com os setores com entrevistas grupais e individuais, reuniões comunitárias, palestras participação da família em datas comemorativas.



II.4-2- ESPAÇO FÍSICO EXISTENTE NA ENTIDADE

- | | |
|-------------------------|---------------------------|
| ▪ 01 Sala de recepção | ▪ 01 sala de recreação |
| ▪ 01 Secretaria | ▪ 01 sala de aula |
| ▪ 01 Diretoria | ▪ 01 sala de Biblioteca |
| ▪ 02 Sala para Berçário | ▪ 01 sala de Informática |
| ▪ 01 Lactário | ▪ 01 sala de Musica |
| ▪ 02 Banheiros Infantis | ▪ 01 sala de Ed. Física |
| ▪ 06 Banheiros Adultos | ▪ 01 sala de cursos. |
| ▪ 01 Lavanderia | ▪ 01 parque infantil |
| ▪ 02 Cozinhas | ▪ 01 quadra poliesportiva |
| ▪ 01 Refeitório | ▪ 01 vestiário |
| ▪ 02 Pátio | |



ASSOCIAÇÃO DE ASSISTÊNCIA AO MENOR DE PLATINA

“AMPLA”

CNPJ/MF: 49.892.987/0001-95

FUNDADA EM 21 DE MAIO DE 1979 Registrada no Cartório de Registro de Imóvel da Comarca de Palmítal - SP Livro A sob nº 24

Rua: Ismael Benedito de Camargo, 583 - Fone: (18) 3354-1133 -CEP: 19.990-000 -PLATINA-SP

E-mail: aampla@gmail.com

4.3- ESPAÇO FÍSICO NECESSÁRIO PARA AMPLIAÇÃO DE ATIVIDADES.

- 01 Sala para Ampliação de Projetos.

II.4-4 – QUADRO DE FUNCIONÁRIOS:-

- ▶ 01 Diretora
- ▶ 01 Coordenadora Pedagógica
- ▶ 01 Coordenadora Administrativa
- ▶ 01 Recepcionista
- ▶ 01 Monitor de Informática
- ▶ 01 Monitor de Educação Física
- ▶ 01 Instrutor de Música
- ▶ 01 Instrutor artesanato.
- ▶ 01 Professora
- ▶ 01 Professor de Capoeira
- ▶ 06 Monitoras
- ▶ 02 Faxineiras
- ▶ 01 Auxiliar de Cozinha
- ▶ 01 Lavadeira
- ▶ 01 Assistente Social
- Cedidos
- ▶ 01 Servente

III - RECURSOS FINANCEIROS APLICADOS:

ESPECIFICAÇÃO	
Despesas custeadas com o Termo de Fomento n.º 33/2018 com a Administração Pública Municipal	RS 495.959,00
Devolução de recursos de origem publica	RS 7,92
Valor Total	RS 495.951,08

IV - SISTEMA DE AVALIAÇÃO E CONTROLE.

Com o intuito de adaptação e melhorias contamos com a parceria dos Conselhos municipais e a Administração Pública, o sistema de controle e avaliação é feita através de Relatório, Informativo diário relatando todas as divergências ocorridas e passadas através de reuniões: com a Diretoria da AMPLA, funcionários, famílias e Conselhos Municipais quando necessário, levando questões sobre o desempenho das atividades desenvolvidas no decorrer de cada mês com o intuito de cada vez melhorar a aprendizagem e o desenvolvimento do aluno com as atividades proposta no processo de construção do conhecimento desenvolvidas de forma contínua respeitando a idade cronológica dos mesmo e oferecendo orientação e capacitando os funcionários sobre a BNCC na Educação Infantil, com o intuito de melhorar e aperfeiçoar o trabalho do educador a refletir, selecionar, organizar, planejar, mediar e monitorar o conjunto das práticas e interações.

Platina, 31 de dezembro de 2019.

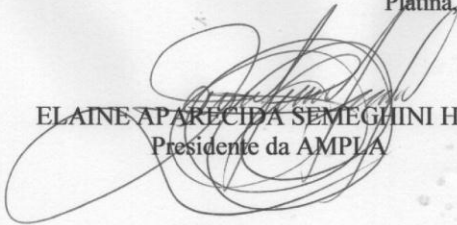
ELAINE APARECIDA SEMEGHINI HANISCH
Presidente da AMPLA