



ASSOCIAÇÃO DE ASSISTÊNCIA AO MENOR DE PLATINA

“AMPLA”

CNPJ/MF: 49.892.987/0001-95

FUNDADA EM 21 DE MAIO DE 1979-Registrada no Cartório de Registro de Imóvel da Comarca de Palmítal -SP Livro A sob nº 24

Rua: Ismael Benedito de Camargo, 583 - Fone: (18) 3354-1133 -CEP: 19.990-000 -PLATINA-SP

E-mail: [aampla@gmail.com](mailto:aampla@gmail.com)

# RELATÓRIO

DAS ATIVIDADES  
DESENVOLVIDAS NA AMPLA

Ano de 2019



PROTEÇÃO SOCIAL

BÁSICA



## ASSOCIAÇÃO DE ASSISTÊNCIA AO MENOR DE PLATINA

“AMPLA”

CNPJ/MF: 49.892.987/0001-95

FUNDADA EM 21 DE MAIO DE 1979-Registrada no Cartório de Registro de Imóvel da Comarca de Palmítal -SP Livro A sob nº 24

Rua: Ismael Benedito de Camargo, 583 – Fone: (18) 3354-1133 –CEP: 19.990-000 –PLATINA-SP

E-mail: [aampla@gmail.com](mailto:aampla@gmail.com)

# RELATÓRIO DAS ATIVIDADES DESENVOLVIDAS PROTEÇÃO SOCIAL BÁSICA ANO DE 2019

### I – IDENTIFICAÇÃO:

Nome: Associação de Assistência ao Menor de Platina “AMPLA”.

Endereço: Ismael Benedito de Camargo, 583 – CEP: 19.990-000.

CNPJ: 49.892.987/0001-95 - Fone: (0xx18) 3354.1133

Ano de Fundação: 21 de maio de 1979.

**Termo de Fomento: PROGRAMA PROTEÇÃO SOCIAL BÁSICA.**

Responsável Legal: Elaine Aparecida Semeghini Hanisch

E-mail: [aampla@gmail.com](mailto:aampla@gmail.com)

Município: Platina 19.990-000

Estado: São Paulo



### I.1 – FINALIDADE ESTATUTÁRIA DA ENTIDADE:

A finalidade Estatutária da referida Entidade Associação de Assistência ao Menor de Platina “AMPLA”, é de promover o desenvolvimento integral à criança de zero a seis anos de idade de acordo com a data base da Diretoria de Ensino, com esta faixa etária desenvolve nos aspectos físico, psicológico, intelectual e social. Oferecendo ainda complementação escolar ao aluno do Ensino Fundamental e médio dos sete anos ao dezesete anos e onze meses, no horário inverso as aulas regulares, com atividades educativas, esportivas, recreativas, sociais, culturais e fortalecimento das atividades para a construção de saberes iniciação para o futuro trabalho, em horário de segunda a sexta e nos eventos do final de semana de acordo com o cronograma de atividades.

### I.2 – AREA DE ATUAÇÃO

Atuamos com o segmentos: Criança e adolescente onde as ações promovendo são socioeducativas tirando os mesmos da rua uma prevenção de situação de serviço de convivência e fortalecimento de vínculos, a Entidade conta com profissionais qualificados que acompanham um cronograma de atividades com propostas pedagógicas e dinâmicas oferecendo espaço estimulante, ambiente agradável, com brincadeiras educativo, seguro e afetivo, com professores e monitores preparados para acompanhar as crianças e adolescentes nesse processo intenso e cotidiano de descoberta e de crescimento, que proporcionará uma base sólida que influenciará todo desenvolvimento futuro de acordo com a faixa etária.



# ASSOCIAÇÃO DE ASSISTÊNCIA AO MENOR DE PLATINA

"AMPLA"

CNPJ/MF: 49.892.987/0001-95

FUNDADA EM 21 DE MAIO DE 1979-Registrada no Cartório de Registro de Imóvel da Comarca de Palmital -SP Livro A sob nº 24

Rua: Ismael Benedito de Camargo, 583 - Fone: (18) 3354-1133 -CEP: 19.990-000 -PLATINA-SP

E-mail: aampla@gmail.com

## 1.3 Organograma:

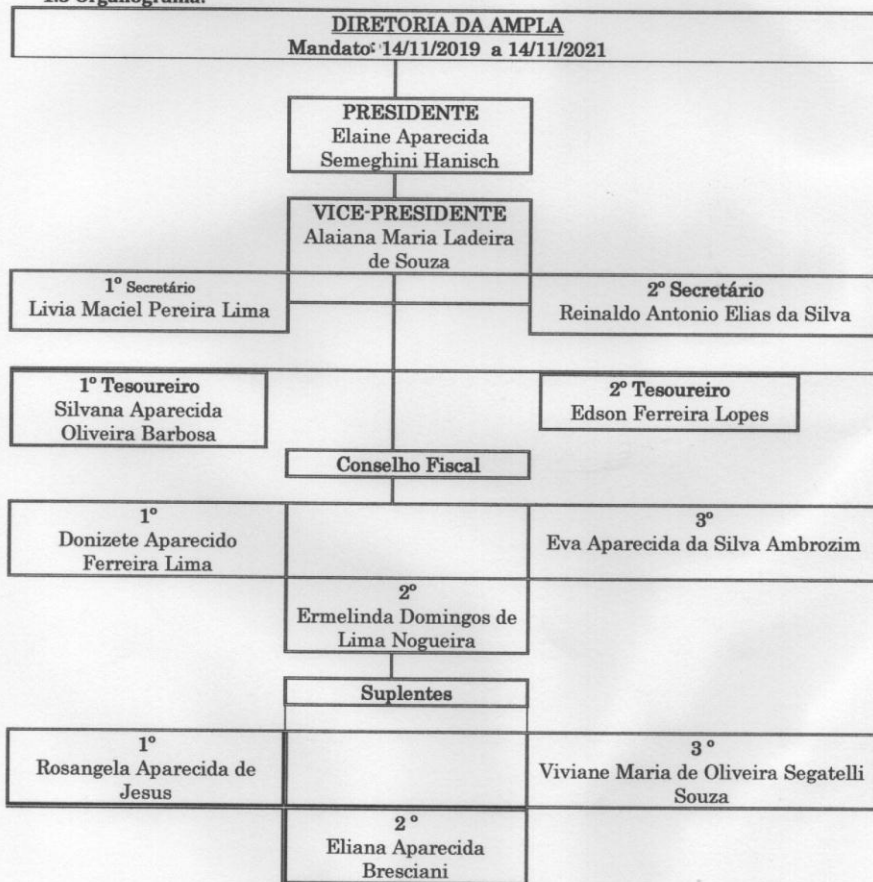



## ASSOCIAÇÃO DE ASSISTÊNCIA AO MENOR DE PLATINA

“AMPLA”

CNPJ/MF: 49.892.987/0001-95

FUNDADA EM 21 DE MAIO DE 1979-Registrada no Cartório de Registro de Imóveis da Comarca de Palmira - SP Livro A sob nº 24

Rua: Ismael Benedito de Camargo, 583 - Fone: (18) 3354-1133 -CEP: 19.990-000 -PLATINA-SP

E-mail: [aampla@gmail.com](mailto:aampla@gmail.com)

### 1.4 - CAPACIDADE DE ATENDIMENTO:-

Atendemos 220 Criança e Adolescente de 6 a 17 anos e 11 meses, através do Programa Proteção Social Básica, atendemos do horário das 07: h00min às 17: h00min, de segunda a sexta-feira, em horário inverso as aulas regulares do Ensino Fundamental e Médio, e de acordo com o cronograma e datas comemorativas nos finais de semana participaram de: Jogos, capoeira, musica(Fanfara), teatros, danças, apresentações e outros, as ações promovidas são socioeducativas com enfoque temático nas áreas da assistência, educação; cultura, esporte e lazer, sempre dando oportunidades para que os mesmos não fiquem ociosos nas ruas, sempre com o intuito de prevenção e fortalecimento de vínculos, são várias atividades proporcionadas e com elas são aulas de: informática, esporte, capoeira, dança, informática, brincadeiras recreativas, atividades culturais, artesanato, biblioteca com jogos educativos e livros com acesso a área cultural para cada faixa etária..

## II - DESCRIÇÃO DAS ATIVIDADES

### II.1 - JUSTIFICATIVA

A AMPLA Associação de Assistência ao Menor de Platina é uma entidade Filantrópica sem fins lucrativos, tem por finalidade promover o desenvolvimento integral das crianças e adolescentes em seus aspectos físico, psicológico, intelectual e social, desenvolvendo atividades sociais nas áreas da educação, esporte, lazer, cultura, meio ambiente e assistência social no seu fortalecimento de vínculos entre família e comunidade, tendo como objetivo a formação como cidadãos, desenvolvendo o protagonismo a autonomia. Dentro desta perspectiva, a Entidade desenvolve atividades de acordo que é proporcionado pela Base Nacional Comum Curricular a BNCC , que define os conhecimentos essenciais para toda a Educação Básica ela ajuda a diminuir as desigualdades de aprendizado, oferecendo aos mesmos a mesma oportunidade. Oferecendo as crianças e adolescentes dentro de seu contexto familiar, o acesso à Política de Assistência Social através do fortalecimento de vínculos familiares e comunitários, propiciando o desenvolvimento de relações de afetividade e sociabilidade, solidariedade e respeito mútuo, onde possam dentro das atividades oferecidas condições para que as crianças e adolescentes possam trocar experiências enriquecedoras para sua vida, onde promove a independência de pensamento, expressão, criatividade, lazer e ação transformadora, estimulando-as para uma vida adulta, digna e produtiva.

### II.2 - OBJETIVO GERAL

Através do Termo de Fomento do Programa Proteção Social Básica, foram desenvolvidas ações continuadas as crianças e adolescentes em situação de vulnerabilidade social, com o Serviço de Convivência e Fortalecimento de Vínculos – SCFV teve como objetivo contribuir com a redução da ociosidade das crianças e adolescentes atendidos, promovendo o fortalecimento de vínculos o fortalecimento a rede de proteção social básica e incentivando o protagonismo das famílias; assegurando espaço de referência e de participação, de relações de afetividade, de respeito e de autoridade que garantam a ampliação de seu universo de trocas culturais, o acesso à tecnologia e a experimentação da participação na vida pública, esporte, educação, cultura e lazer, sejam asseguradas aos mesmos em sua globalidade.

Buscando ou facilitando ainda, a satisfação de suas necessidades básicas, respeitando seus momentos efetivos, cognitivos e sociais, possibilitando expressões, autonomia, criatividade, diversidade de experiência, cooperação, solidariedade, capacidade de resolver problemas e a construção de sua cidadania.



## ASSOCIAÇÃO DE ASSISTÊNCIA AO MENOR DE PLATINA

“AMPLA”

CNPJ/MF: 49.892.987/0001-95

FUNDADA EM 21 DE MAIO DE 1979-Registrada no Cartório de Registro de Imóvel da Comarca de Palmítal -SP Livro A sob nº 24

Rua: Ismael Benedito de Camargo, 583 - Fone: (18) 3354-1133 -CEP: 19.990-000 -PLATINA-SP

E-mail: [aampla@gmail.com](mailto:aampla@gmail.com)

### II.3 – OBJETIVO ESPECÍFICO

Atendeu crianças e adolescentes com o Serviço de Convivência e Fortalecimento de Vínculos; Prevenindo o rompimento dos vínculos familiares com orientações familiares de modo a gerar ambiente adequado à criança e adolescente, estimulando o potencial de cada um, desenvolvendo seus campos de experiências, numa continuidade;

Desenvolveu atividades diversificadas como: capoeira, artesanato, dança, música, biblioteca, esporte e atividades recreativas, melhorando suas habilidades motoras, autoestima, um melhor desenvolvimento de espaço-Temporal, valorização pessoal, novas perspectivas de vida, despertando a sensibilidade, a criatividade, o senso rítmico, imaginação, memória, concentração, o respeito, a socialização e a afetividade. Sempre fortalecendo as relações pessoais, familiares, sociais, educacional e cognitivo sempre procurando resgatar sua autoestima, oferecendo a proteção integral aos atendidos, através de um acolhimento diversificado. Estimulando o retorno para o acesso, permanência e o retorno à escola, contribuindo para o sucesso escolar das crianças e adolescentes;

### II.4 – DESCRIÇÃO DAS ATIVIDADES REALIZADAS PELO SERVIÇO

#### ✓ **Acolhida:**

A acolhida é sempre uma grande recepção de aconchego a cada dia uma nova estratégia, com dinâmicas lúdicas, rodas de conversas para estarmos sempre atentos nos acontecimentos diários dos alunos e não ficar um ambiente monótono e sim acolhedor. As atividades são orientadas e executadas de acordo com o cronograma, na acolhida após orientação e um delicioso café da manhã ou no período da tarde também, são separados por turma com o número de participantes de acordo com a clientela do dia com o máximo 14 por turmas ou menos para o artesanato, informática, capoeira, música, biblioteca, esporte, recreação, cultura e lazer.

#### ✓ **Elaboração de relatórios e / ou prontuários;**

Através da ficha de matrículas onde são renovadas a cada ano são atualizadas os dados pessoais, e outras notificações e orientações com os pais ou responsáveis sobre todas as atividades e anotadas, sempre com o intuito de orientar os pais que acompanhem o dia a dia de seu filho a rotina oferecida no referido programa.

#### ✓ **Desenvolvimento do convívio familiar, grupal e social;**

A oficina de SCFV esse mês de outubro e novembro será o artesanato de sisal uma atividade que trabalha a concentração, exercício mental, coordenação motora, e estímulo de criatividade realizamos essa atividade com as mães que são do Cadastro Único de Platina e também para aquelas que tem filhos matriculados na Ampla é uma forma da família estar mais presente na vida dos seus filhos, de também estarmos conhecendo melhor cada família podendo trocar experiência.

#### **Desenvolvimento de autonomia pessoal;**

Nesse mês tivemos como autonomia pessoal as aulas de Lira que utiliza instrumentos e que faz com que as crianças aprendam mais sobre a musica e trabalhe diversos sentidos desenvolvendo sempre uma atividade lúdica de forma que eles possam aprender em cada aula cada vez mais.



## ASSOCIAÇÃO DE ASSISTÊNCIA AO MENOR DE PLATINA

"AMPLA"

CNPJ/MF: 49.892.987/0001-95

FUNDADA EM 21 DE MAIO DE 1979-Registrada no Cartório de Registro de Imóvel da Comarca de Palmira - SP Livro A sob nº 24

Rua: Ismael Benedito de Camargo, 583 - Fone: (18) 3354-1133 -CEP: 19.990-000 -PLATINA-SP

E-mail: aampla@gmail.com

### Grupo socioeducativos;

Estamos trabalhando na AMPLA o Serviço de Convivência e Fortalecimento de Vínculo (SCFV) que tem o objetivo de trabalhar com as crianças em grupos com faixa etária de 6 a 9 anos, 10 a 12 anos, de 13 a 15 anos e 16 a 17 anos. Os grupos serão divididos por idades e também por ciclos e abordaremos assuntos diferenciados a cada mês, para que assim possamos ter uma sequência e eles aprenderem determinado tema. São realizados de acordo com o cronograma de atividades rodas de conversa conversando um pouco sobre cada tipo de sentimento e os lados ruins e bons, dinâmica com bexiga, assistimos filme Divertidamente que retrata um pouco o assunto de forma lúdica, com esse tema podemos conhecer um pouco mais de cada criança e adolescentes e quais são os sentimentos que eles tem com mais frequência. Tema de encontro realizado por percurso: 1º Assistimos filme Divertidamente que retrata o sentimento da personagem e realizamos uma roda de conversa para falar sobre.

2º Dinâmica da bexiga dentro de cada uma tem um sentimento e a criança tem q estourar e falar ou atuar o sentimento q foi colocado.

3º Roda de conversa falando sobre o sentido de cada sentimento se é bom, ruim e em qual momento sentimos cada um deles.

4º Para o fechamento as crianças se reúnem em grupo e escrevem um sentimento e depois realizamos um debate sobre o assunto.

CRONOGRAMA DAS ATIVIDADES DA AMPLA PROJETO "RAIO DE LUZ" PERÍODO DA MANHÃ				
<b>SEGUNDA-FEIRA</b> 07:00 - 08:00 (recepção/lanches) <b>CAPOEIRA:</b> 8:00 às 10:00. <b>REUNIÃO Grupo socioeducativos</b> 8:00 às 9:00 <b>TREINO/ FUTEBOL:</b> 10:00 às 10:45. <b>BIBLIOTECA:</b> 8:00 às 10:45 (rodizio) <b>ARTESANATO:</b> 8:00 às 10:45 (rodizio) 10:45 - 11:00 (organização saída e lanches)	<b>TERÇA-FEIRA</b> 07:00 - 08:00 (recepção/lanches) <b>TREINO/ FUTEBOL:</b> 08:00 às 10:45. <b>BIBLIOTECA:</b> 8:00 às 10:45 (rodizio). <b>INFORMÁTICA:</b> 8:00 às 10:45 (rodizio) 10:45 - 11:00 (organização saída e lanches)	<b>QUARTA-FEIRA</b> 07:00 - 08:00 (recepção/lanches) <b>REUNIÃO Grupo socioeducativos</b> 8:00 às 9:00 <b>FUTEBOL:</b> 9:00 às 10:45 <b>DANÇA RECREATIVA/RECREAÇÃO:</b> 9:00 às 10:45 <b>ARTESANATO:</b> 8:00 às 10:45 (rodizio) <b>BIBLIOTECA:</b> 8:00 às 10:45 (rodizio) 10:45 - 11:00 (organização saída e lanches)	<b>QUINTA-FEIRA</b> 07:00 - 08:00 (recepção/lanches) <b>CAPOEIRA:</b> 8:00 às 9:30. <b>INFORMÁTICA:</b> 8:00 às 10:45 (rodizio) <b>BIBLIOTECA:</b> 8:00 às 10:45 (rodizio) <b>TREINO/ FUTEBOL:</b> 8:00 às 10:45 (rodizio) 10:45 - 11:00 (organização saída e lanches)	<b>SEXTA-FEIRA</b> 07:00 - 08:00 (recepção/lanches) <b>REUNIÃO Grupo socioeducativos</b> 8:00 às 9:00 <b>FANFARRA (Lira/Flauta):</b> 8:00 às 10:45 <b>TREINO/ FUTEBOL-GERAL:</b> 8:00 às 10:45 <b>BIBLIOTECA:</b> 8:00 às 10:45 (rodizio). <b>ARTESANATO:</b> 8:00 às 10:45 (rodizio) 10:45 - 11:00 (organização saída e lanches)

CRONOGRAMA DAS ATIVIDADES DA AMPLA PROJETO "RAIO DE LUZ" PERÍODO DA TARDE				
<b>SEGUNDA-FEIRA</b> 12:00 - 13:00 (recepção/lanche) <b>CAPOEIRA:</b> 13:00 às 14:00. <b>TREINO/ FUTEBOL:</b> 14:00 às 15:45. <b>BIBLIOTECA:</b> 13:00 às 15:45 (rodizio) <b>INFORMÁTICA:</b> 13:00 às 15:45 (rodizio) 15:45 - 16:00 (organização saída e lanches)	<b>TERÇA-FEIRA</b> 12:00 - 13:00 (recepção/lanche) <b>REUNIÃO Grupo socioeducativos</b> 13:00 às 14:00 <b>TREINO/ FUTEBOL-GERAL</b> 13:00 às 15:45 <b>INFORMÁTICA:</b> 13:00 às 15:45 (rodizio) <b>ARTESANATO:</b> 13:00 às 15:45 (rodizio) 15:45 - 16:00 (organização saída e lanches)	<b>QUARTA-FEIRA</b> 12:00-13:00 (recepção/lanche) <b>FUTEBOL:</b> 14:00 às 15:45 <b>RECREAÇÃO:</b> 13:00 às 15:45 15:45 - 16:00 (organização saída e lanches)	<b>QUINTA-FEIRA</b> 12:00 - 13:00 (recepção/lanche) <b>REUNIÃO Grupo socioeducativos</b> 13:00 às 14:00 <b>CAPOEIRA:</b> 13:00 às 14:30. <b>FUTEBOL:</b> 14:30 às 15:45. <b>BIBLIOTECA:</b> 13:00 às 15:45 (rodizio) <b>ARTESANATO:</b> 13:00 às 15:45 (rodizio) 15:45 - 16:00 (organização saída e lanches)	<b>SEXTA-FEIRA</b> 12:00 - 13:00 (recepção/lanche) <b>REUNIÃO Grupo socioeducativos</b> 13:00 às 14:00 <b>FANFARRA:</b> 13:00 às 15:45 <b>TREINO/ FUTEBOL:</b> 13:00 às 15:45 <b>INFORMÁTICA:</b> 13:00 às 15:45 (rodizio) <b>BIBLIOTECA:</b> 13:00 às 15:45 (rodizio) 15:45 - 16:00 (organização saída e lanches)



## ASSOCIAÇÃO DE ASSISTÊNCIA AO MENOR DE PLATINA

“AMPLA”

CNPJ/MF: 49.892.987/0001-95

FUNDADA EM 21 DE MAIO DE 1979-Registrada no Cartório de Registro de Imóvel da Comarca de Palmíal -SP Livro A sob nº 24

Rua: Ismael Benedito de Camargo, 583 - Fone: (18) 3354-1133 -CEP: 19.990-000 -PLATINA-SP

E-mail: [aampla@gmail.com](mailto:aampla@gmail.com)

### Informática

As atividades desenvolvidas na Informática tem o intuito da introdução do acesso aos computadores na vida das crianças e adolescentes é esta tecnologia desenvolvendo sua formação psicossocial, uma vez que sua coordenação motora está se estabelecendo concomitantemente a seus gostos e relações sociais, utilizando os computadores no processo educativo e revolucionador.

Foram oferecida através da tecnologia que é umas das ferramentas que esta sendo mais utilizada no mercado de trabalho, referindo a futura vida profissional ao acesso tecnológico, ampliando a capacidade de aprendizagem respeitando o ritmo da criança, onde o aluno aprendeu as principais noções e conhecimentos de informática básica, como organizar a área de trabalho, utilizar editores de textos, criar planilhas, slides, no Windows, Word e outros, material pedagógicos orientação e pesquisas na internet, com a orientação dos Monitores e professores.



### Artesanato:

O artesanato é um conteúdo da disciplina da Arte entre muitos, as atividades desenvolvidas são de maneira original e diferente de promovem a imaginação e a criatividade, essa arte é levada a assumir atitudes curiosas e investigadoras na capacidade de construir e transformar através de varias atividades que lhes são oferecidas como no: vagonite, ponto de cruz, confecção de peças de pulseiras, ponto russo, flor de meia fina, biscuit, crochê, pintura e atividades com garrafas descartável.





## ASSOCIAÇÃO DE ASSISTÊNCIA AO MENOR DE PLATINA

“AMPLA”

CNPJ/MF: 49.892.987/0001-95

FUNDADA EM 21 DE MAIO DE 1979-Registrada no Cartório de Registro de Imóvel da Comarca de Palmhal -SP Livro A sob nº 24

Rua: Ismael Benedito de Camargo, 583 - Fone: (18) 3354-1133 -CEP: 19.990-000 -PLATINA-SP

E-mail: [aampla@gmail.com](mailto:aampla@gmail.com)

### Capoeira

A prática da capoeira trabalha a coordenação motora, aprimora a flexibilidade, equilíbrio e destreza, alivia as tensões do dia a dia, proporciona criatividade e liberdade de movimentos, desenvolveu condutas psicomotoras como: lateralidade, estruturação espacial, relação espaço-temporal, coordenação motora, tempo de reação, dança, gingado, música e as acrobacias, traz muitos benefícios tanto para o corpo como para a mente, não tem restrição de idade e sexo, ajuda no crescimento físico e psicológico dos participantes, participam de eventos da Capoeira nas cidades vizinhas e datas comemorativas.



### Biblioteca: Comemorações e Eventos

As atividades desenvolvidas na Biblioteca composta por um pequeno acervo de diversos livros de literatura infantil, histórias com incentivo a leitura, jogos educativos e outros, livros, auxiliam nas comemorações das datas comemorativas, eles confeccionam painéis de acordo com a data e participaram de várias apresentações e eventos culturais; passeios, gincanas, piquenique, dia de Pizza apresentações e outros.







## ASSOCIAÇÃO DE ASSISTÊNCIA AO MENOR DE PLATINA

“AMPLA”

CNPJ/MF: 49.892.987/0001-95

FUNDADA EM 21 DE MAIO DE 1979-Registrada no Cartório de Registro de Imóvel da Comarca de Palmítal -SP Livro A sob nº 24

Rua: Ismael Benedito de Camargo, 583 - Fone: (18) 3354-1133 -CEP: 19.990-000 -PLATINA-SP

E-mail: [aampla@gmail.com](mailto:aampla@gmail.com)

### Educação Física – Futebol atividade recreativa.

O esporte é um dos fatores que mais estimula os alunos, melhora o comportamento, Favorece o desenvolvimento motor, contribui para a integração social da criança e do adolescente através do desenvolvimento do trabalho em equipe, aceitação de uma competitividade sadia e respeito mutuo, são atividades recreativas que são direcionadas e orientadas no pátio, no campo e na quadra poliesportiva, com várias atividades como: Futebol de campo, Futsal, vôlei, queimada, gincanas e participam de campeonato e jogos.

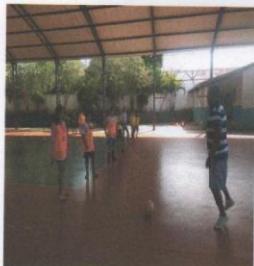

**Música:** A música é reconhecida por muitos pesquisadores como uma espécie de modalidade que desenvolve a mente humana, promove o equilíbrio, proporcionando um estado agradável de bem-estar, facilitando a concentração e o desenvolvimento do raciocínio, a musica ela tem como objetivo despertar e desenvolver o gosto musical, favorecendo o desenvolvimento a criatividade, senso rítmico, o prazer de ouvir música com imaginação, memória, concentração, atenção, autodisciplina, o respeito ao próximo. Através de uma forma vocal e instrumental. Vocal: execuções de textos musicais em duos, trios, quartetos e coral. Instrumental: bandinha rítmica, teclado violão e flauta doce.

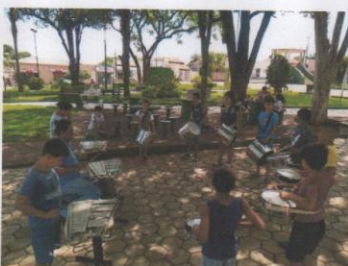



## ASSOCIAÇÃO DE ASSISTÊNCIA AO MENOR DE PLATINA

“AMPLA”

CNPJ/MF: 49.892.987/0001-95

FUNDADA EM 21 DE MAIO DE 1979-Registrada no Cartório de Registro de Imóvel da Comarca de Palmítal - SP Livro A sob nº 24

Rua: Ismael Benedito de Camargo, 583 - Fone: (18) 3354-1133 -CEP: 19.990-000 -PLATINA-SP

E-mail: [aampla@gmail.com](mailto:aampla@gmail.com)

### II.4.1 - ATENDIMENTO À SAÚDE E A FAMÍLIA;

A entidade tem grande parceria com os setores públicos e conselhos municipais onde contamos com uma Assistente Social que desenvolve um trabalho direcionado com as mães, alunos, família e comunidade, proporcionamos um atendimento com orientação, quando necessários encaminhamento psicólogo, fonoaudiólogo sempre trabalhando em conjunto com os setores com entrevistas grupais e individuais, reuniões comunitárias, palestras participação da família em datas comemorativas..



### II 4.2 - ESPAÇO FÍSICO EXISTENTE NA ENTIDADE

- 01 Secretaria
- 01 Diretoria
- 01 Sala de recepção
- 02 Sala para Berçário
- 01 Lactário
- 02 Banheiros Infantis
- 06 Banheiros Adultos
- 01 Lavanderia
- 02 Cozinhas
- 01 Refeitório
- 02 Pátio
- 01 sala de recreação
- 01 sala de aula
- 01 sala de Biblioteca
- 01 sala de Informática
- 01 sala de Musica
- 01 sala de Ed. Física
- 01 sala de cursos.
- 01 parque infantil
- 01 quadra poliesportiva
- 01 vestiário

### II 4.3 - ESPAÇO FÍSICO NECESSÁRIO PARA AMPLIAÇÃO DE ATIVIDADES.

- 01 Sala para ampliação de projetos



## ASSOCIAÇÃO DE ASSISTÊNCIA AO MENOR DE PLATINA

“AMPLA”

CNPJ/MF: 49.892.987/0001-95

FUNDADA EM 21 DE MAIO DE 1979-Registrada no Cartório de Registro de Imóvel da Comarca de Palmítal -SP Livro A sob nº 24

Rua: Ismael Benedito de Camargo, 583 - Fone: (18) 3354-1133 -CEP: 19.990-000 -PLATINA-SP

E-mail: [aampla@gmail.com](mailto:aampla@gmail.com)

### II.4-4 – QUADRO DE FUNCIONÁRIOS:-

- 01 Diretora
- 01 Coordenadora Pedagógica
- 01 Coordenadora Administrativa
- 01 Recepcionista
- 01 Instrutora de Informática
- 01 Instrutor de Artesanato
- 01 Monitor de Educação Física
- 01 Instrutor de Música
- 01 Professor de Capoeira
- 01 Servente
- 02 professoras
- 01 Assistente Social

Voluntários  
• 02 Alunos Voluntários

### III - RECURSOS FINANCEIROS APLICADOS:

ESPECIFICAÇÃO	
Despesas custeadas com recursos de origem pública estadual	R\$ 26.619,68
Programa Proteção Social Básica – PSB (Processo nº39/2018)	

### IV - SISTEMA DE AVALIAÇÃO E CONTROLE.

O sistema de Avaliação é feita em um conjunto com a parceria dos Conselhos municipais e outros órgãos e a Administração Pública, o sistema de controle é feita através de Relatório, Informativo diário relatando todas as divergências ocorridas e passadas através de reuniões: com a Diretoria da AMPLA, funcionários, famílias e Conselhos Municipais, levando questões sobre o desempenho das atividades desenvolvidas no decorrer de cada mês com o intuito de cada vez melhorar o Serviço de Convivência e Fortalecimento de Vínculos, desenvolvidas de forma contínua respeitando a idade cronológica dos mesmo, orientado e capacitando os funcionários, com o intuito de melhorar e aperfeiçoar o trabalho do educador a refletir, selecionar, organizar, planejar, mediar e monitorar o conjunto das práticas e interações, garantindo a pluralidade de situações que promovam o desenvolvimento pleno.

Platina, 31 de dezembro de 2019.

  
ELAINE APARECIDA SEMEGHINI HANISCH  
Presidente da AMPLA