



ASSOCIAÇÃO DE ASSISTÊNCIA AO MENOR DE PLATINA

“AMPLA”

CNPJ/MF: 49.892.987/0001-95

FUNDADA EM 21 DE MAIO DE 1979-Registrada no Cartório de Registro de Imóvel da Comarca de Palmítal - SP Livro A sob nº 24

Rua: Ismael Benedito de Camargo, 583 - Fone: (18) 3354-1133 -CEP: 19.990-000 -PLATINA-SP

E-mail: [aampla@gmail.com](mailto:aampla@gmail.com)

# PLANO DE TRABALHO



PROGRAMA DE ATENDIMENTO

EDUCAÇÃO INFANTIL

ANO DE 2020



## ASSOCIAÇÃO DE ASSISTÊNCIA AO MENOR DE PLATINA

“AMPLA”

CNPJ/MF: 49.892.987/0001-95

FUNDADA EM 21 DE MAIO DE 1979-Registrada no Cartório de Registro de Imóvel da Comarca de Palmital -SP Livro A sob nº 24  
Rua: Ismael Benedito de Camargo, 583 - Fone: (18) 3354-1133 -CEP: 19.990-000 -PLATINA-SP  
E-mail: [aampla@gmail.com](mailto:aampla@gmail.com)

# PLANO DE TRABALHO ANO DE 2020

### I – DADOS CADASTRAIS:

Nome da Entidade: Associação de Assistência ao Menor de Platina “AMPLA”.  
Endereço: Ismael Benedito de Camargo, 583 – CEP: 19.990-000.  
CNPJ: 49.892.987/0001-95 - Fone: (0xx18) 3354.1133  
E-mail: [aampla@gmail.com](mailto:aampla@gmail.com)  
Município: Platina - Estado: São Paulo  
TERMO DE FOMENTO: Programa de Atendimento Educação Infantil  
**Programa de atendimento a Educação Infantil**

### I.1 – DADOS RESPONSÁVEL LEGAL:

Nome: Elaine Aparecida Semeghini Hanisch.  
CPF: 138.265.508-89 RG: 19.616.734-X  
Rua: Profª Maria Amélia de Azevedo, nº 265 CEP: 19.990-000  
Município: Platina - Estado: São Paulo  
Telefone: (18) 997259960 E-mail: [aampla@gmail.com](mailto:aampla@gmail.com)  
Cargo: Presidente Eleito em: 14/11/2019 à 14/12/2021

### I.2 – DADOS BANCÁRIOS

Banco: 001 – Banco do Brasil  
Agencia: 223-2 Número de Conta: 140005-3

### I.3 – DIRETORIA DA ENTIDADE:

Nome: Elaine Aparecida Semeghini Hanisch	Cargo: Presidente
Nome: Alaiana Maria Ladeira de Souza	Cargo: Vice presidente.
Nome: Livia Maciel Pereira Lima	Cargo: 1º Secretario
Nome: Reinaldo Antonio Elias da Silva	Cargo: 2º Secretario
Nome: Silvana Aparecida Oliveira Barbosa	Cargo: 1º Tesoureiro
Nome: Edson Ferreira Lopes	Cargo: 2º Tesoureiro
Nome: Donizete Aparecido Ferreira Lima	Cargo: Conselho Fiscal
Nome: Ermelinda Domingos de Lima Nogueira	Cargo: Conselho Fiscal
Nome: Eva Aparecida da Silva Ambrozim	Cargo: Conselho Fiscal
Nome: Rosangela Aparecida de Jesus	Cargo: Suplente do Conselho Fiscal
Nome: Eliana Aparecida Bresciani	Cargo: Suplente do Conselho Fiscal
Nome: Viviane Maria de Oliveira Segatelli Souza	Cargo: Suplente do Conselho Fiscal



# ASSOCIAÇÃO DE ASSISTÊNCIA AO MENOR DE PLATINA

“AMPLA”

CNPJ/MF: 49.892.987/0001-95

FUNDADA EM 21 DE MAIO DE 1979-Registrada no Cartório de Registro de Imóvel da Comarca de Palmítal-SP Livro A sob nº 24  
Rua: Ismael Benedito de Camargo, 583 - Fone: (18) 3354-1133 -CEP: 19.990-000 -PLATINA-SP  
E-mail: [aampla@gmail.com](mailto:aampla@gmail.com)

## I.4 - ORGANOGRAMA:

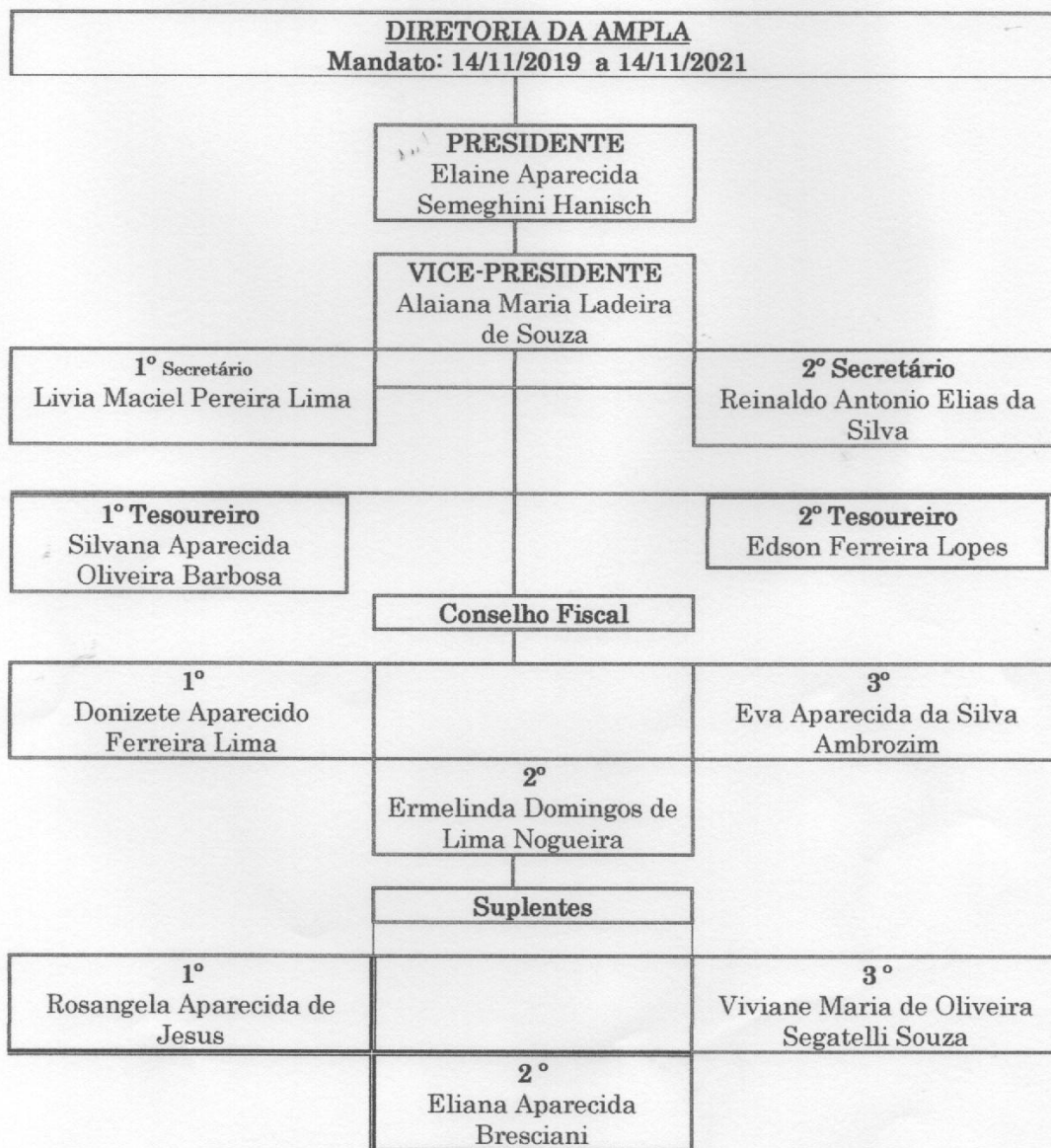





## ASSOCIAÇÃO DE ASSISTÊNCIA AO MENOR DE PLATINA

“AMPLA”

CNPJ/MF: 49.892.987/0001-95

FUNDADA EM 21 DE MAIO DE 1979-Registrada no Cartório de Registro de Imóvel da Comarca de Palmítal -SP Livro A sob nº 24

Rua: Ismael Benedito de Camargo, 583 - Fone: (18) 3354-1133 -CEP: 19.990-000 -PLATINA-SP

E-mail: [aampla@gmail.com](mailto:aampla@gmail.com)

### II – HISTÓRICO SOBRE A ENTIDADE.

A Associação de Assistência ao Menor de Platina, também designada sob a sigla AMPLA, constituída em 21 de maio de 1979 é uma entidade civil, sem fins lucrativos, onde se reuniram representantes da comunidade do município e formarem uma Diretoria para a instalação de uma entidade para atendimento de criança de 0 a 6 anos de idade, em seus aspectos físicos, psicológicos, intelectual e social. E foi ampliado o prédio e inaugurado no dia 14 de abril de 2001 nas dependências da AMPLA o projeto “Raio de Luz” para desenvolver um projeto com criança e adolescente de 7 à 17anos e 11 meses. A entidade atende criança e adolescente de 0 à 17 anos e 11 meses e está localizada no município de Platina, uma pequena cidade situada ao sudoeste do estado de São Paulo.

### III - FINALIDADE ESTATUTÁRIA DA ENTIDADE:

Associação de Assistência ao Menor de Platina “AMPLA”, também designada sob a sigla AMPLA, constituída em 21 de maio de 1979 é uma entidade civil sem fins lucrativos, com duração por tempo indeterminado, devidamente inscrita no CNPJ/MF sob o nº 49.892.987/0001-95, com sede à Rua Ismael Benedito de Camargo nº583 município de Platina estado de São Paulo. A tem a finalidade de promover o desenvolvimento integral a criança de zero a seis anos de idade, em todos os aspectos físico, psicológico, intelectual e social. Oferecer complementação escolar a criança e adolescente dos sete anos ao dezessete anos e onze meses, com atividades educativas, no horário diverso das aulas regulares, onde são divididos em grupos por faixa etária com atividades educativas, esportivas, recreativas, sociais, culturais. No desenvolvimento de suas atividades, a AMPLA promoverá o bem estar de todos, sem preconceitos de origem, raça, sexo, cor, idade e quaisquer outras formas de discriminação prestando serviços gratuitos.

### IV- DO PROGRAMA:

#### IV.1 PUBLICO ALVO:

Atender 100 crianças no Programa de Educação Infantil: creche e Pré-escola: Creche: Bebês(zero a 1 anos e 6 meses)- denominado Berçário I e II; Crianças bem pequenas de (1 ano e 7 meses a 3 anos e 11 meses )Maternal I e II - Pré-escola com Crianças pequenas de (4 anos e 5 anos e 11 meses) 1ª Etapa da Pré-escola e 2ª Etapa da Pré-escola.

#### IV.2 OBJETIVO GERAL:

A AMPLA ira promover e desenvolver o atendimento a criança de Educação Infantil tendo em vista os eixos estruturantes das práticas pedagógicas e as competências gerais da Educação Básica propostas pela BNCC- Base Nacional Curricular Comum onde os seis dos direitos de aprendizagem e desenvolvimento asseguram, na Educação Infantil, as condições para que as crianças aprendam em situações nas quais possam desempenhar um papel ativo em ambientes que as convidem a vivenciar desafios e a sentirem-se



## ASSOCIAÇÃO DE ASSISTÊNCIA AO MENOR DE PLATINA

“AMPLA”

CNPJ/MF: 49.892.987/0001-95

FUNDADA EM 21 DE MAIO DE 1979-Registrada no Cartório de Registro de Imóvel da Comarca de Palmital -SP Livro A sob nº 24

Rua: Ismael Benedito de Camargo, 583 - Fone: (18) 3354-1133 -CEP: 19.990-000 -PLATINA-SP

E-mail: [aampla@gmail.com](mailto:aampla@gmail.com)

provocadas a resolvê-los, nas quais possam construir significados sobre si, os outros e o mundo social e natural.

A Educação Infantil é a fase que envolve crianças de 0 a 6 anos, considerada a primeira etapa da Educação Básica, com o objetivo do desenvolvimento integral das crianças, não apenas o cognitivo, mas também o sócio emocional.

Esta fase é dividida em dois segmentos: creche e Pré-escola: Creche: Bebês (zero a 1 anos e 6 meses) e Crianças bem pequenas (1 ano e 7 meses a 3 anos e 11 meses) - Pré-escola com crianças pequenas de (4 anos e 5 anos e 11 meses). A educação infantil irá desenvolver as áreas do conhecimento de acordo com o Cronograma de atividades e com os segmentos da proposta de acordo com a BNCC- Base Nacional Curricular Comum com os seus direitos de aprendizagem de acordo com seus campos de experiências, seus objetivos, conteúdos e orientações didáticas para os educadores em geral que atuam diretamente com as crianças respeitando seus estilos pedagógicos e a diversidade.

Serão oferecidas várias atividades educacional e assistencial, respeitando sua formação pessoal, social e cultural com conhecimento do mundo da linguagem oral e escrita, nos seus direitos de aprendizagem do Conviver, Brincar, Participar, Explorar, Expressar, conhecer-se nos campos de experiências proporcionando de acordo com a faixa etária atividades recreativas/esportivas, capoeira, informática, música, artes e outras, com profissionais qualificados que respeitam um cronograma de atividades de acordo com as propostas pedagógicas.

### IV.3 OBJETIVO ESPECIFICO:

- Proporcionar através do recurso a construção de conhecimento para o público alvo em atividades voltadas para as práticas de educar e cuidar, obedecendo a sequência cuidadosamente estabelecidas e apresentadas aos alunos de forma educativas e lúdicas, articulando ao currículo os campos de experiência (“O eu, o outro e o nós”; “Corpo, gestos e movimentos”; “Traços, sons, cores e formas”; “Escuta, fala, pensamento e imaginação”; “Espaços, tempos, quantidades, relações e transformações”) e os objetivos de aprendizagem (comportamentos, habilidades, conhecimentos e vivências que promovem o desenvolvimento da criança), sabendo que as crianças estão inseridas em determinada linguagem, forma de expressão, cultura ambiental e alimentação.
- Desenvolver e estabelecer vínculos afetivos fortalecendo sua autoestima e ampliando gradativamente suas possibilidades de comunicação e interação em um ambiente de observação e exploração com atitude de curiosidade, percebendo-se cada vez mais como integrante dependente e agente transformador do meio ambiente e valorizando atitudes que contribuam para a sua conservação no Brincar, Conviver, participa, explorar e conhecer-se.
- Através das atividades propostas com a linguagens e expressões como a: corporal, musical, plástica, oral e escrita, ajustadas às diferentes intenções e situações de comunicação, de forma a compreender e ser compreendido expressando suas ideias, sentimentos, necessidades e desejos, procurar avançar no seu processo de construção de significados enriquecendo cada vez mais sua capacidade expressiva, respeitando sua faixa etária, através de todas as propostas



## ASSOCIAÇÃO DE ASSISTÊNCIA AO MENOR DE PLATINA

“AMPLA”

CNPJ/MF: 49.892.987/0001-95

FUNDADA EM 21 DE MAIO DE 1979-Registrada no Cartório de Registro de Imóvel da Comarca de Palmítal -SP Livro A sob nº 24  
Rua: Ismael Benedito de Camargo, 583 - Fone: (18) 3354-1133 -CEP: 19.990-000 -PLATINA-SP  
E-mail: [aampla@gmail.com](mailto:aampla@gmail.com)

pedagógicas: voltadas para a aulas de linguagem, matemática, artes visuais, musica, expressão corporal, informática na sua cultura digital, dança, capoeira, artesanato e nas artes da aprendizagem, sempre acompanhado da orientação de um profissional.

### V – JUSTIFICATIVA.

A Entidade AMPLA- Associação de Assistência ao Menor de Platina, procurara fazer o atendimento da faixa etária educação infantil que faz parte da primeira etapa da educação básica desenvolvendo um processo educacional de acordo com a BNCC – Base Nacional Curricular Comum são orientadas e trabalhadas no foco dos eixos estruturais em seus direitos de aprendizagem da criança nos seus campos de experiências onde o interagir e o brincar são desenvolvidos para que consolidem sua aprendizagem onde nessa etapa a estrutura, habilidade e competências são muito importantes. Oferecendo os seus direitos de aprendizagem: Conviver, Brincar, Participar, Explorar, expressar e conhecer-se, é elas que norteiam as atividades desenvolvidas de acordo com os campos de experiências.

Através do recurso destinado a educação infantil que é uma etapa fundamental no desenvolvimento escolar é uma etapa que a criança que começa a interagi nas suas primeiras descobertas, antes era considerada por algum tempo não muito importante, bastava que fossem cuidadas e alimentadas ante era o só o cuidar, hoje, a Educação Infantil faz parte da primeira etapa da educação básica, tem com finalidade o desenvolvimento integral a criança até seis anos de idade de acordo com a data base da Diretoria de Ensino da região.

### VI – PÚBLICO ALVO.

A Entidade denominada pelo termo de Fomento como Organização da Sociedade Civil esta situada a rua Ismael Benedito de Camargo, 583, procura atende até 190 em período Integral Manhã e Tarde com atendimento de criança de 0 a 6 anos em período integral de segunda a sexta-feira das 07h00min às 17h00min, no Programa de Educação Infantil: creche e Pré-escola: Creche: Bebês(zero a 1 anos e 6 meses)-denominado Berçário I e II; Crianças bem pequenas de (1 ano e 7 meses a 3 anos e 11 meses) Maternal I e II - Pré-escola com crianças pequenas de (4 anos e 5 anos e 11 meses) 1ª Etapa da Pré-escola e 2ª Etapa da Pré-escola, estamos desenvolvendo segundo a BNCC- Base Nacional Comum Curricular da Educação Infantil e seus campos de experiências.

TABELA-IDADE EDUCAÇÃO INFANTIL – ANO DE 2020

NOMENCLATURA	DE	ATÉ
BERÇARIO -1	01/04/2019	31/03/2020
BERÇARIO -2	01/04/2018	31/03/2019
MATERNAL -1	01/04/2017	31/03/2018
MATERNAL-2	01/04/2016	31/03/2017
1ª ETAPA DA PRÉ-ESCOLA	01/04/2015	31/03/2016
2ª ETAPA DA PRÉ-ESCOLA	01/04/2014	31/03/2015





## ASSOCIAÇÃO DE ASSISTÊNCIA AO MENOR DE PLATINA

“AMPLA”

CNPJ/MF: 49.892.987/0001-95

FUNDADA EM 21 DE MAIO DE 1979-Registrada no Cartório de Registro de Imóvel da Comarca de Palmital -SP Livro A sob nº 24

Rua: Ismael Benedito de Camargo, 583 - Fone: (18) 3354-1133 -CEP: 19.990-000 -PLATINA-SP

E-mail: [aampla@gmail.com](mailto:aampla@gmail.com)

### VII – ÁREA DE ABRANGENCIA:

A AMPLA esta situada a Rua Ismael Benedito de Camargo, 583, abrange o atendimento do Programa a criança de Educação Infantil tanto zona urbana como zona rural, de segunda a sexta feiras, atividades que engloba a áreas educacional, assistencial e social em determinadas situações, esporte, lazer, recreação, meio ambiente e outros de acordo com a faixa etária e o cronograma de atividades desenvolvidas em um processo educacional de acordo com a BNCC – Base Nacional Curricular Comum é orientadas e trabalhadas no foco dos eixos estruturais em seus direitos de aprendizagem da criança nos seus campos de experiências respeitando sua faixa etária.

### VIII – METODOLOGIA:

Através do atendimento a Educação Infantil irá proporcionar ao publico alvo atividades de acordo com a faixa etária, utilizadas e ajustadas as diferentes situações com materiais permanentes a disposição, grandes ferramentas diversas para auxiliar e nortear a aprendizagem segundo as orientações da BNCC da Educação Infantil, um conjunto de aprendizagem e desenvolver cada um deles o: Conviver, Brincar, Participar, Explorar Expressar e Conhecer-se que serão proporcionadas e inseridas na rotina do convívio escolar: O eu, o outro e o nós; Corpo, gestos e Movimentos; Traços, sons, cores e formas; Escuta, fala, pensamento e imaginação; Espaços, tempos, quantidades, relações e transformações:

✓ Aprendizagem: procurará explorar movimentos, gestos, sons, formas, texturas, cores, palavras, emoções, transformações, relacionamentos, histórias, objetos, elementos da natureza, na escola e fora dela, ampliando seus saberes sobre a cultura, em suas diversas modalidades: as artes, a escrita, a ciência e a tecnologia de acordo com a faixa etária: na aprendizagem da linguagem oral e escrita um elemento importante para as crianças ampliarem suas possibilidades de inserção e de participação, como a hora do conto, artesanato (pintura, dobraduras e outros). Ampliando seu desenvolvimento gradativo das capacidades associado às competências linguísticas, desenvolvendo seu senso critico.

✓ Lúdico: As atividades lúdicas contribuem na construção do conhecimento faz-se necessário, a criança explora toda a atividade e estabeleça objetivos fazendo com que a brincadeira tenha um caráter pedagógico e não uma mera brincadeira, promovendo, assim, interação social e o desenvolvimento de habilidades, explora o espaço por meio de gestos e movimentos:

✓ Aula de musica: a musica ela vai expressar, como sujeito criativo e sensível, suas necessidades, emoções, sentimentos, dúvidas, hipóteses, descobertas, opiniões, questionamentos, por meio de diferentes linguagens, uma forma de traduzir a música de várias formas sonoras capazes de expressar e comunicar sensações, sentimentos e pensamentos, por meio da organização e relacionamento expressivo entre o som e o silencio, de forma dinâmica e prazerosa aumentando seu repertorio.

✓ Capoeira: as atividades proporcionadas as aulas de capoeiras são desenvolvidas de forma lúdica onde as crianças de acordo com a faixa etárias adquire mais habilidade com a coordenação, equilíbrio, o autocontrole e autoestima, onde conviver com outras crianças e adultos, em



## ASSOCIAÇÃO DE ASSISTÊNCIA AO MENOR DE PLATINA

“AMPLA”

CNPJ/MF: 49.892.987/0001-95

FUNDADA EM 21 DE MAIO DE 1979-Registrada no Cartório de Registro de Imóvel da Comarca de Palmital -SP Livro A sob nº 24

Rua: Ismael Benedito de Camargo, 583 - Fone: (18) 3354-1133 -CEP: 19.990-000 -PLATINA-SP

E-mail: [aampla@gmail.com](mailto:aampla@gmail.com)

pequenos e grandes grupos, utilizando diferentes linguagens, ampliando o conhecimento de si e do outro, o respeito em relação à cultura e às diferenças entre as pessoas.

✓ **Recreação/Educação Física:** proporcionará atividades com brincadeiras de diversas formas, em diferentes espaços e tempo, ampliando e diversificando associada aos valores da psicomotricidade, tendo como o objetivo a relação harmoniosa dos aspectos intelectual, psíquico e físico, através dos: jogo de futebol de campo, futsal, vôlei, queimada, parque, passeios e diversas atividades recreativas, proporcionando estímulos para que a criança possa brincar livremente usando sua imaginação, sua criatividade, suas experiências emocionais, corporais, sensoriais, expressivas, cognitivas, sociais e relacionais.

✓ **Dança:** a criança explora o corpo, gesto e movimento uma atividade dinâmica proporcionará aos alunos uma atividade que estimule a autoconfiança, além de proporcionar o resgate de valores culturais, o prazer da atividade lúdica para o desenvolvimento físico, estabelecem relações, expressam-se, brincam e produzem conhecimentos.

✓ **Comemoração:** as atividades serão diversificadas conforme as datas comemorativas: passeios, piquenique, Teatros de fantoches, gincanas e apresentações de acordo com a data comemorativa.

✓ **Alimentação:** será proporcionada uma alimentação balanceada onde serão servidas quatro refeições diárias: com café da manhã, almoço, lanche e lanche da tarde, de acordo com o cardápio e a faixa etária, mamadeiras, frutas, legumes uma alimentação através de um acompanhamento nutricional, nas datas comemorativas e eventos o cardápio é mudado de acordo com a necessidade e o ajuste de cada criança;

✓ **Saúde:** orientaremos a família para levar quando necessário ao Centro de Saúde Local para atendimento: odontológico, fonoaudiólogo, psicológico e outros; mas faremos um atendimento direcionado com a orientação das professoras, monitoras e sempre que necessário em reuniões familiares.

✓ **Informática:** as atividades proporcionadas nas aulas de informática será de forma lúdica desenvolvidas para preparar a criança para lidar com a tecnologia de forma lúdica e prazerosa, pois o desenvolvimento tecnológico, é de suma importância na vida de cada criança, será utilizados CD-ROM educativos e outros para cada faixa etária.

✓ **Família:** procuraremos estar em parcerias com os setores municipais, para que quando necessária faremos reunião, palestra, com atividades em conjunto à família num processo de ação conjunta a um trabalho sócio educativo, de acordo com a necessidade e a demanda de cada caso.





## ASSOCIAÇÃO DE ASSISTÊNCIA AO MENOR DE PLATINA

"AMPLA"

CNPJ/MF: 49.892.987/0001-95

FUNDADA EM 21 DE MAIO DE 1979-Registrada no Cartório de Registro de Imóvel da Comarca de Palmítal-SP Livro A sob nº 24  
Rua: Ismael Benedito de Camargo, 583 - Fone: (18) 3354-1133 -CEP: 19.990-000 -PLATINA-SP  
E-mail: aampla@gmail.com

### IX- RECURSOS HUMANOS ENVOLVIDOS:

O quadro de funcionário dessa entidade para desenvolver o atendimento:

⊕ 01 Diretora	⊕ 01 Lavadeira
⊕ 01 Coordenadora Pedagógica	⊕ 01 auxiliar de cozinha;
⊕ 01 Coordenadora Administrativa	⊕ 01 Assistente Social
⊕ 01 Recepcionista	⊕ Cedidos pela Prefeitura
⊕ 01 Monitor de Educação Física	⊕ 01 Servente
⊕ 01 Instrutor de Artesanato	
⊕ 01 Instrutor de Musica	
⊕ 01 monitor de Informática	
⊕ 01 Professor de Capoeira.	⊕ Recursos Humanos Necessários:
⊕ 01 Professora	⊕
⊕ 06 Monitoras	⊕
⊕ 01 Faxineira	

### X - PLANO DE APLICAÇÃO:

PLANO DE APLICAÇÃO DOS RECURSOS FINANCEIROS
NATUREZA DA DESPESA
ESPECIFICAÇÃO
Pessoal, encargos sociais, pagamento de contratações temporárias de mão de obra e outra tarifa telefônica, consumo de energia elétrica, consumo de água, gás, coleta de esgoto, material pedagógico/didático, alimentação, vestuário, material de limpeza e higiene, material para reparos em imóvel, material de uso não duradouro e outros.

### XI - CRONOGRAMA DE DESEMBOLSO:

#### CONCEDENTE

MESES	VALOR
JANEIRO	45.000,00
FEVEREIRO	45.000,00
MARÇO	45.000,00
ABRIL	45.000,00
MAIO	45.000,00
JUNHO	45.000,00
JULHO	45.000,00
AGOSTO	45.000,00
SETEMBRO	45.000,00
OUTUBRO	45.000,00
NOVEMBRO	45.000,00
DEZEMBRO	45.000,00
Valor anual Total	R\$ 540.000,00



## ASSOCIAÇÃO DE ASSISTÊNCIA AO MENOR DE PLATINA

“AMPLA”

CNPJ/MF: 49.892.987/0001-95

FUNDADA EM 21 DE MAIO DE 1979-Registrada no Cartório de Registro de Imóvel da Comarca de Palmital -SP Livro A sob nº 24

Rua: Ismael Benedito de Camargo, 583 - Fone: (18) 3354-1133 -CEP: 19.990-000 -PLATINA-SP

E-mail: [aampla@gmail.com](mailto:aampla@gmail.com)

### X II- AVALIAÇÃO:

A avaliação no Programa de Atendimento a Educação Infantil será realizada em um conjunto de ações com o resultado do trabalho desenvolvido um parâmetro de desenvolvimento das atividades no decorrer do ano letivo, desenvolvidas de forma contínua respeitando a idade cronológica dos mesmos respeitando e orientando e capacitando os funcionários sobre a Base Nacional Curricular Comum da Educação Infantil, com o intuito de melhorar e aperfeiçoar o trabalho do educador a refletir, selecionar, organizar, planejar, mediar e monitorar o conjunto das práticas e interações, garantindo a pluralidade de situações que promovam o desenvolvimento pleno das crianças. Procuraremos nos organizar através das parcerias com os Conselhos municipais e outros órgãos e a Administração Pública, o sistema de controle e avaliação é feita através de Relatório, Portfólio, Informativo diário relatando todas as divergências ocorridas e passadas através de reuniões: com a Diretoria da AMPLA, funcionários, famílias e Conselhos Municipais quando necessário levando questões sobre o desempenho das atividades desenvolvidas no decorrer de cada mês com o intuito de cada vez melhorar a aprendizagem e o desenvolvimento do aluno com as atividades proposta no processo de construção do conhecimento.

Platina, 31 de janeiro de 2020.



Elaine Aparecida Semeghini Hanisch  
Presidente da AMPLA