



ASSOCIAÇÃO DE ASSISTÊNCIA AO MENOR DE PLATINA

“AMPLA”

CNPJ/MF: 49.892.987/0001-95

FUNDADA EM 21 DE MAIO DE 1979-Registrada no Cartório de Registro de Imóvel da Comarca de Palmital -SP Livro A sob nº 24

Rua: Ismael Benedito de Camargo, 583 - Fone: (18) 3354-1133 -CEP: 19.990-000 -PLATINA-SP

E-mail: aampla@gmail.com

PLANO DE

TRABALHO



PROTEÇÃO SOCIAL BÁSICA

ANO DE 2020



ASSOCIAÇÃO DE ASSISTÊNCIA AO MENOR DE PLATINA

“AMPLA”

CNPJ/MF: 49.892.987/0001-95

FUNDADA EM 21 DE MAIO DE 1979-Registrada no Cartório de Registro de Imóvel da Comarca de Palmital -SP Livro A sob nº 24
Rua: Ismael Benedito de Camargo, 583 - Fone: (18) 3354-1133 -CEP: 19.990-000 -PLATINA-SP
E-mail: aampla@gmail.com

PLANO DE TRABALHO ANO DE 2020



I – DADOS CADASTRAIS:

Nome da Entidade: Associação de Assistência ao Menor de Platina “AMPLA”.
Endereço: Ismael Benedito de Camargo, 583 – CEP: 19.990-000.
CNPJ: 49.892.987/0001-95 - Fone: (0xx18) 3354.1133
E-mail: aampla@gmail.com
Município: Platina - Estado: São Paulo
Termo de Fomento | : Programa Proteção Social Básica

I.1 – DADOS RESPONSÁVEL LEGAL:

Nome: Elaine Aparecida Semeghini Hanisch.
CPF: 138.265.508-89 RG: 19.616.734-X
Rua: Profª Maria Amélia de Azevedo, nº 265 CEP: 19.990-000
Município: Platina - Estado: São Paulo
Telefone: (18) 997259960 E-mail: aampla@gmail.com
Cargo: Presidente Eleito em: 14/11/2019 à 14/11/2021

I.2 – DADOS BANCÁRIOS

Banco: 001 – Banco do Brasil
Agencia: 7011-4 Número de Conta: 40007-6

I.3 – DIRETORIA DA ENTIDADE:

Nome: Elaine Aparecida Semeghini Hanisch	Cargo: Presidente
Nome: Alaiana Maria Ladeira de Souza	Cargo: Vice presidente.
Nome: Livia Maciel Pereira Lima	Cargo: 1º Secretario
Nome: Reinaldo Antonio Elias da Silva	Cargo: 2º Secretario
Nome: Silvana Aparecida Oliveira Barbosa	Cargo: 1º Tesoureiro
Nome: Edson Ferreira Lopes	Cargo: 2º Tesoureiro
Nome: Donizete Aparecido Ferreira Lima	Cargo: Conselho Fiscal
Nome: Ermelinda Domingos de Lima Nogueira	Cargo: Conselho Fiscal
Nome: Eva Aparecida da Silva Ambrozim	Cargo: Conselho Fiscal
Nome: Rosângela Aparecida de Jesus	Cargo: Suplente do Conselho Fiscal
Nome: Eliana Aparecida Bresciani	Cargo: Suplente do Conselho Fiscal
Nome: Viviane Maria de Oliveira Segatelli Souza	Cargo: Suplente do Conselho Fiscal

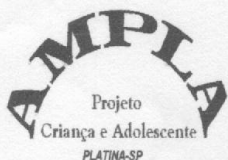

ASSOCIAÇÃO DE ASSISTÊNCIA AO MENOR DE PLATINA

“AMPLA”

CNPJ/MF: 49.892.987/0001-95

FUNDADA EM 21 DE MAIO DE 1979-Registrada no Cartório de Registro de Imóvel da Comarca de Palmital -SP Livro A sob nº 24
Rua: Ismael Benedito de Camargo, 583 - Fone: (18) 3354-1133 -CEP: 19.990-000 -PLATINA-SP
E-mail: aampla@gmail.com

I.4 - ORGANOGRAMA:

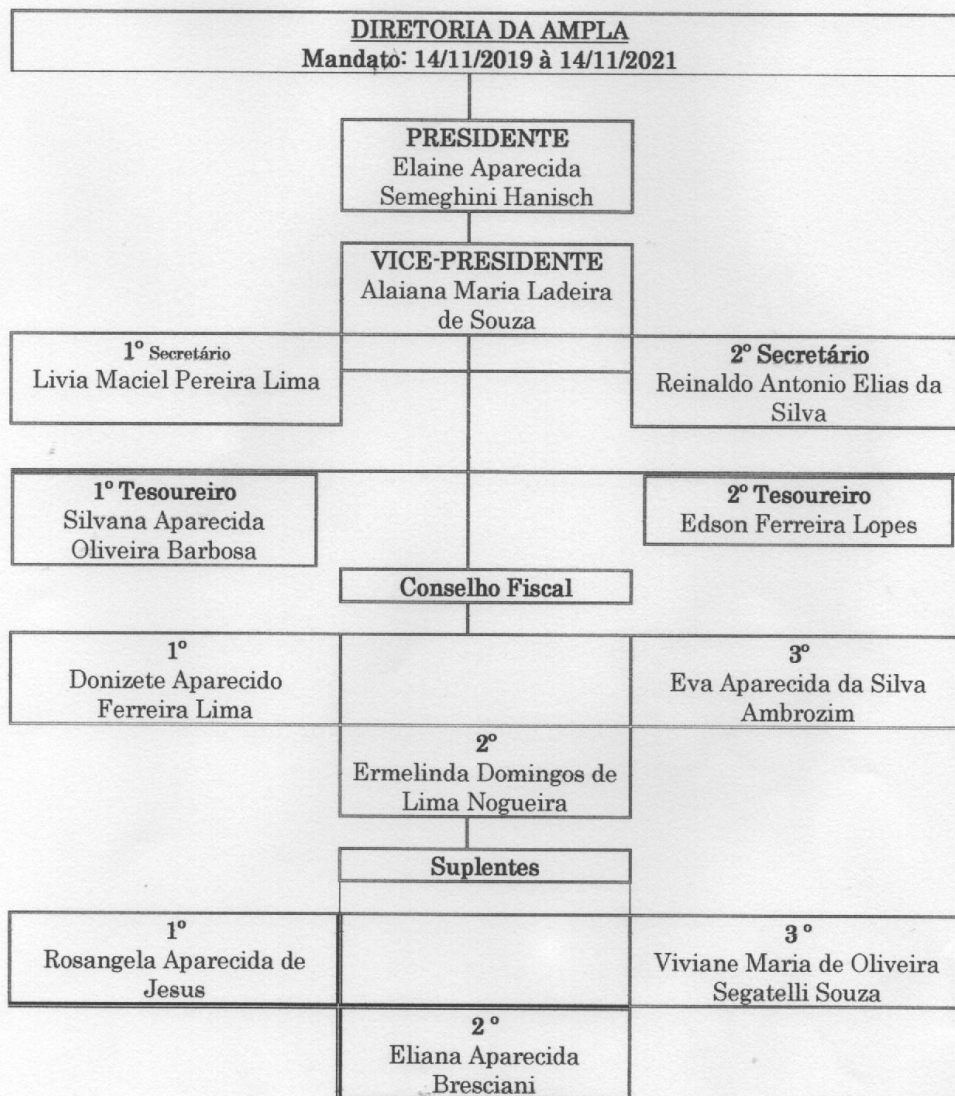



ASSOCIAÇÃO DE ASSISTÊNCIA AO MENOR DE PLATINA

“AMPLA”

CNPJ/MF: 49.892.987/0001-95

FUNDADA EM 21 DE MAIO DE 1979-Registrada no Cartório de Registro de Imóvel da Comarca de Palmítal -SP Livro A sob nº 24
Rua: Ismael Benedito de Camargo, 583 – Fone: (18) 3354-1133 –CEP: 19.990-000 –PLATINA-SP
E-mail: aampla@gmail.com

II – HISTÓRICO SOBRE A ENTIDADE.

A Associação de Assistência ao Menor de Platina, também designada sob a sigla AMPLA, constituída em 21 de maio de 1979 é uma entidade civil, sem fins lucrativos, onde se reuniram representantes da comunidade do município e formarem uma Diretoria para a instalação de uma entidade para atendimento de criança de 0 a 6 anos de idade, em seus aspectos físicos, psicológicos, intelectual e social. E foi ampliado o prédio e inaugurado no dia 14 de abril de 2001 nas dependências da AMPLA o projeto “Raio de Luz” para desenvolver um projeto com criança e adolescente de 7 à 17anos e 11 meses que não tinha onde ficar depois do horário escola regular. A entidade atende criança e adolescente de 0 à 17 anos e 11 meses e está localizada no município de Platina, uma pequena cidade situada ao sudoeste do estado de São Paulo.

III - FINALIDADE ESTATUTÁRIA DA ENTIDADE:

Associação de Assistência ao Menor de Platina “AMPLA”, também designada sob a sigla AMPLA, constituída em 21 de maio de 1979 é uma entidade civil sem fins lucrativos, com duração por tempo indeterminado, devidamente inscrita no CNPJ/MF sob o nº 49.892.987/0001-95, com sede à Rua Ismael Benedito de Camargo nº583 município de Platina estado de São Paulo. A tem a finalidade de promover o desenvolvimento integral a criança de zero a seis anos de idade, em todos os aspectos físico, psicológico, intelectual e social. Oferecer complementação escolar a criança e adolescente dos sete anos ao dezesete anos e onze meses, com atividades educativas, no horário diverso das aulas regulares, onde são divididos em grupos por faixa etária com atividades educativas, esportivas, recreativas, sociais, culturais e iniciação para o trabalho. No desenvolvimento de suas atividades, a AMPLA promoverá o bem estar de todos, sem preconceitos de origem, raça, sexo, cor, idade e quaisquer outras formas de discriminação prestando serviços gratuitos a todos os matriculados.

III- DO PROGRAMA:

III -1 – OBJETIVO GERAL:

Ofertar à criança e ao adolescente espaço de convívio e desenvolvimento de habilidades, de acordo com seu ciclo de vida, incentivando a socialização e a convivência comunitária, fortalecendo a relação familiar, a fim de contribuir para a prevenção e proteção à situação de vulnerabilidade socioeconômica através do Serviço de Convivência e Fortalecimento de Vínculos – SCFV, com objetivo contribuir com a redução da ociosidade das crianças e adolescentes atendidos, promovendo o fortalecimento de vínculos o fortalecimento a rede de proteção social básica e incentivando o protagonismo das famílias; criando condições e oportunidades para os seus direitos fundamentais:- direito a vida, saúde, liberdade, respeito e dignidade, convivência familiar, educação, esporte, cultura e lazer, oferecidas em um ambiente acolhedor e agradável para ambos os sexos, em horários alternados as aulas regulares, que sejam asseguradas em um todo o benefícios proporcionados para que os mesmos não fiquem na rua, que tenham a oportunidade de ampliação de conhecimentos através das atividades oferecidas de acordo com a faixa etária. As atividades serão pautadas de acordo com o relatório Circunstanciado do Programa de Proteção Social Básica, em experiências lúdicas, culturais e esportivas, proporcionando um espaço de convivência, participação e cidadania, assegurando o respeito, respeitando seus momentos efetivos, cognitivos e sociais, possibilitando aos mesmos expressões,



ASSOCIAÇÃO DE ASSISTÊNCIA AO MENOR DE PLATINA

“AMPLA”

CNPJ/MF: 49.892.987/0001-95

FUNDADA EM 21 DE MAIO DE 1979-Registrada no Cartório de Registro de Imóvel da Comarca de Palmital -SP Livro A sob nº 24

Rua: Ismael Benedito de Camargo, 583 - Fone: (18) 3354-1133 -CEP: 19.990-000 -PLATINA-SP

E-mail: aampla@gmail.com

criatividade, diversidade de experiência, cooperação, solidariedade, capacidade de resolver problemas com autonomia e assegurando a construção de sua cidadania.

III-2- OBJETIVO ESPECIFICO:

- Complementar as ações de proteção e desenvolvimento das crianças e adolescentes atendidas, fortalecendo o vínculo familiares e sociais;
- Desenvolver a socialização entre crianças e adolescentes: propiciar suporte emocional, social, educacional e cognitivo necessário ao resgate da autoestima, o retorno aos vínculos familiares e comunitários, oferecendo a proteção integral aos atendidos, através de um acolhimento diversificado;
- Proporcionar várias ações em um conjunto de atividades voltadas para as crianças e adolescentes, centradas na educação, saúde, arte, esporte, cultura e assistência, com atividades diversificadas no intuito de retirar as Crianças e Adolescentes das ruas; criando oportunidade e conhecimentos culturais aos mesmos por meios educativos e assistenciais, de acordo com a faixa etária, facilitando a preparação e dando oportunidade para o acesso ao mercado de trabalho um exercício consciente da cidadania;
- Desenvolver varias atividades diversificadas como: capoeira, artesanato, dança, musica, biblioteca, esporte e atividades recreativas, melhorando suas habilidades motoras, autoestima, um melhor desenvolvimento de espaço-Temporal, valorização pessoal, novas perspectivas de vida, despertando a sensibilidade, a criatividade, o senso rítmico, imaginação, memória, concentração, o respeito, a socialização e a afetividade. Sempre fortalecendo as relações pessoais, familiares, sociais, educacional e cognitivo sempre procurando resgatar sua autoestima, oferecendo a proteção integral aos atendidos, através de um acolhimento diversificado.
- Através das aulas de Informática recursos para a construção do conhecimento á criança e o adolescente na utilização das TIC's - Tecnologias de Informação e Comunicação, atividades de acordo com a faixa etária;
- Proporcionar e desenvolver o contato com á musica, através dos equipamentos sonoros, despertando os gostos musicais, a sensibilidade, a criatividade, o senso rítmico, imaginação, memória, concentração, o respeito, a socialização e a afetividade, de uma forma prazerosa e divertida.
- As atividades oferecidas e proporcionadas ao publico alvo são ações por meio das atividades propostas no Projeto com aulas de: capoeira, artesanato, dança, musica, informática, biblioteca, esporte e outras, melhorando suas habilidades motoras, autoestima, um melhor desenvolvimento de espaço, valorização pessoal.

IV- JUSTIFICATIVA:

A AMPLA Associação de Assistência ao Menor de Platina - AMPLA é uma entidade Filantrópica sem fins lucrativos, com a finalidade promover o desenvolvimento integral das crianças e adolescentes em seus aspectos físico, psicológico, intelectual e social, desenvolvendo atividades sociais nas áreas da educação, esporte, lazer, cultura, meio ambiente e assistência social no seu fortalecimento de vínculos entre família e comunidade, tendo como objetivo a formação como cidadãos, desenvolvendo o protagonismo a autonomia. Dentro desta perspectiva, a Entidade desenvolve atividades de acordo que é proporcionado pela Base Nacional Comum Curricular a BNCC , que define os conhecimentos essenciais para toda a Educação Básica ela ajuda a diminuir as desigualdades de aprendizado que



ASSOCIAÇÃO DE ASSISTÊNCIA AO MENOR DE PLATINA

“AMPLA”

CNPJ/MF: 49.892.987/0001-95

FUNDADA EM 21 DE MAIO DE 1979-Registrada no Cartório de Registro de Imóvel da Comarca de Palmítal -SP Livro A sob nº 24

Rua: Ismael Benedito de Camargo, 583 - Fone: (18) 3354-1133 -CEP: 19.990-000 -PLATINA-SP

E-mail: aampla@gmail.com

serão oferecidas onde terão a mesma oportunidade, em seu contexto familiar, promovendo o acesso à Política de Assistência Social através do fortalecimento de vínculos familiares e comunitários, propiciando o desenvolvimento de relações de afetividade e sociabilidade, solidariedade e respeito mútuo, onde possam Desenvolver varias atividades oferecidas em condições para que as crianças e adolescentes possam trocar experiências enriquecedoras para sua vida, onde promove a independência de pensamento, expressão, criatividade, lazer e ação transformadora, estimulando-as para uma vida adulta, digna e produtiva.

Proporcionar através das atividades oferecidas que serão qualificadas e orientadas para que possam vir de encontro as necessidades de cada um dos atendidos, são desenvolvidas em horário inverso as aulas regulares de cada demanda, com as seguintes atividades propostas que são as aulas: artesanato, Informática, musica (fanfarra), dança, capoeira, biblioteca (atividades de leitura, colagens, jogos educativos, apresentação de peças teatrais e outros), atividades recreativas, culturais e a Educação Física com o Futebol através do esporte uma das atividades que os alunos mais se identificam, de acordo com as atividades proposta no projeto percebemos que diminuiu a evasão escolar, aumentou o rendimento e o interesse escolar dos alunos que antes apresentavam dificuldades de aprendizagem e ficavam ociosos na rua, sujeito a vulnerabilidade e outros males que estão expostos no dia a dia.

V – PÚBLICO ALVO:

Atendimento a 250 crianças e adolescentes de 6 a 17 anos e 11 meses, de ambos os sexos de segunda a sexta-feira, com atividades proporcionadas o inverso as aulas regulares do Ensino Fundamental e Médio, com atividades de ações socioeducativas com enfoque temático nas áreas da assistência, educação, cultura, esporte, lazer, recreação, meio ambiente, protagonismo juvenil e outros.

VI – ÁREA DE ABRANGENCIA:

O programa atenderá crianças e adolescentes de 6 a 17 anos 11 meses do município de Platina zona urbana e rural, um atendimento à criança e adolescente em situação de vulnerabilidade socioeconômica através do Serviço de Convivência e Fortalecimento de Vínculos – SCFV, com objetivo contribuir com a redução da ociosidade das crianças e adolescentes atendidos, promovendo o fortalecimento de vínculos o fortalecimento a rede de proteção social básica e incentivando o protagonismo das famílias; criando condições e oportunidades para os seus direitos fundamentais.

VII – METODOLOGIA:

Oferecer e proporcionar a criança e adolescente de segunda á sexta-feira, em horário inverso as aulas regulares varias aulas diversificadas como:

- Informática: através das atividades oferecer e proporcionar a oportunidade de um espaços lúdicos onde criança e o adolescente possa conhecer e utilizar as TIC's (Tecnologias de Informação e Comunicação), contribuindo no desenvolvimento e ampliação de seu universo cultural e social, numa perspectiva de inclusão a área digital, respeitando as necessidades individuais, uma ferramenta que esta sendo mais utilizada no mercado de trabalho, referindo a futura vida profissional através da tecnologia, onde serão desenvolvidas preparadas no Windows, Word, material suporte pedagógicos com CD-ROM e outros, orientação e acompanhamento de um monitor, para a instrução de conhecimento;



ASSOCIAÇÃO DE ASSISTÊNCIA AO MENOR DE PLATINA

“AMPLA”

CNPJ/MF: 49.892.987/0001-95

FUNDADA EM 21 DE MAIO DE 1979-Registrada no Cartório de Registro de Imóvel da Comarca de Palmítal -SP Livro A sob nº 24

Rua: Ismael Benedito de Camargo, 583 - Fone: (18) 3354-1133 -CEP: 19.990-000 -PLATINA-SP

E-mail: aampla@gmail.com

- **Musica:** irá despertar o gosto musical a sensibilidade, a criatividade, o senso rítmico, imaginação, memória, através da Fanfarras que envolve grandes números dos alunos e participarão de eventos em datas comemorativas local e vizinhas;
- **Capoeira:** proporcionadas através da aula de capoeira muitos benefícios tanto para o corpo quanto para a mente, é praticado sem restrição de idade, sexo, os alunos participarão de eventos com apresentação das aulas nas datas comemorativas e eventos da cidade e região;
- **Artesanato:** proporcionar ao público alvo um momento de descobrir suas habilidades onde irá conviver com a arte e será levada a assumir atitudes críticas, curiosas e investigadoras, desenvolver sua capacidade de construir, transformar, através do ponto cruz, vagonite, crochê, pinturas, ponto russo, flor de meia fina, biscuit, confecção de colares, atividade com através da reciclagem com garrafa pet e outros.
- **Educação/comemoração:** nas datas comemorativas atividades diversificadas como gincanas, piquenique, apresentação em eventos culturais e outros, o projeto conta com uma biblioteca com um pequeno acervo de livros, jogos, com o intuito de desenvolver a cooperação, a criatividade, a observação, atenção, exercitar a memória, organizar ideias e pensamentos, desenvolvendo a imaginação assim contribuir para que nossas crianças e adolescentes possam ter um futuro próximo, oferecidas em um ambiente acolhedor;
- **Atendimento a família:** reunião, palestra, atividades em conjunto à família num processo de ação conjunta, tendo como objetivo o desenvolvimento da criança e adolescente, um trabalho sócio educativo em conjunto com os conselhos municipais.
- **Alimentação:** serão servidos lanches, sucos variados, chá com bolacha, leite batido com frutas, almoço e nas datas comemorativas variamos o cardápio, uma alimentação balanceada através de um acompanhamento nutricional, de acordo com o cardápio da entidade, variando sempre quando necessário ou de acordo com a ocasião.
- **Saúde:** procuraremos orientar sobre: saúde, higiene e orientação sexual, através de palestra, jogos educativos e quando necessário encaminhado em parceria com o Setor da Saúde para atendimento odontológico, psicológico.
- **Recreação:** Será voltada para o esporte desenvolvendo os estímulos motores, sensoriais e afetivos nas crianças/adolescentes, por meio das atividades no futebol, futsal, vôlei, queimadas, parque, passeios e diversas atividades para desenvolver as aptidões físicas: autoconfiança e o auto respeito; desenvolvendo o espírito crítico e a capacidade de liderança, com as atividades propostas no esporte grande participação em campeonatos locais e na região.

VIII- RECURSOS HUMANOS ENVOLVIDOS:

O quadro de funcionário dessa entidade para desenvolver o atendimento com criança e adolescente:

- | | |
|----------------------------------|-----------------------------|
| ◆ 01 Diretora | ◆ 01 Instrutor de Musica |
| ◆ 01 Coordenadora Pedagógica | ◆ 01 Monitor de Informática |
| ◆ 01 Coordenadora Administrativa | ◆ 01 instrutor de capoeira. |
| ◆ 01 Assistente Social | ◆ 01 Servente |
| ◆ 01 Recepcionista | |
| ◆ 01 Professora | |
| ◆ 01 Monitor de Educação Física | |
| ◆ 01 Instrutor de Artesanato | |

Recursos Humanos Necessários:



ASSOCIAÇÃO DE ASSISTÊNCIA AO MENOR DE PLATINA

“AMPLA”

CNPJ/MF: 49.892.987/0001-95

FUNDADA EM 21 DE MAIO DE 1979-Registrada no Cartório de Registro de Imóvel da Comarca de Palmital -SP Livro A sob nº 24

Rua: Ismael Benedito de Camargo, 583 - Fone: (18) 3354-1133 -CEP: 19.990-000 -PLATINA-SP

E-mail: aampla@gmail.com

IX – PLANO DE APLICAÇÃO:

PLANO DE APLICAÇÃO DOS RECURSOS FINANCEIROS
NATUREZA DA DESPESA
ESPECIFICAÇÃO
Material de Consumo: material esportivo, material pedagógico, material de artesanato, material didático, escrituração, alimentação, vestuário, material de limpeza e higiene, material para reparos em móveis e imóvel, material de uso não duradouro e outros.
Outros Serviços de Terceiros: recarga de extintores, reparos em móveis, fotografias e outros serviços e encargos.

X – CRONOGRAMA DE DESEMBOLSO:

CONCEDENTE

MESES	VALOR
JANEIRO	2.047,53
FEVEREIRO	2.047,53
MARÇO	2.047,53
ABRIL	2.047,53
MAIO	2.047,53
JUNHO	2.047,53
JULHO	2.047,53
AGOSTO	2.047,53
SETEMBRO	2.047,53
OUTUBRO	2.047,53
NOVEMBRO	2.047,53
DEZEMBRO	2.047,53

VALOR ANUAL TOTAL	R\$ 24.570,36
-------------------	---------------



ASSOCIAÇÃO DE ASSISTÊNCIA AO MENOR DE PLATINA

“AMPLA”

CNPJ/MF: 49.892.987/0001-95

FUNDADA EM 21 DE MAIO DE 1979-Registrada no Cartório de Registro de Imóvel da Comarca de Palmital -SP Livro A sob nº 24

Rua: Ismael Benedito de Camargo, 583 - Fone: (18) 3354-1133 -CEP: 19.990-000 -PLATINA-SP

E-mail: aampla@gmail.com

X I- Avaliação:

A Avaliação será feita mensal de forma contínua e sistemático em parceria com os Conselhos municipais e outros órgãos e a Administração Pública, com Relatório, Informativo diário relatando todas as divergências ocorridas e passadas através de reuniões: com a Diretoria da AMPLA, funcionários, famílias e Conselhos Municipais quando necessário sobre o desempenho das atividades desenvolvidas no decorrer de cada mês com o intuito de cada vez melhorar o Serviço de Convivência e Fortalecimento de Vínculos, desenvolvidas de forma contínua respeitando a idade cronológica dos mesmo, orientado e capacitando os funcionários, com o intuito de melhorar e aperfeiçoar o trabalho do educador a refletir, selecionar, organizar, planejar, mediar e monitorar o conjunto das práticas e interações.

Platina, 7 de janeiro de 2020.

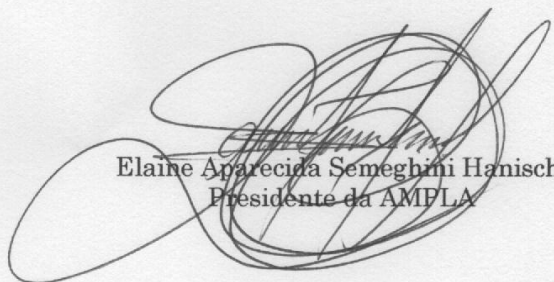

Elaine Aparecida Semeghini Hanisch
Presidente da AMPLA