

LOCALIZAÇÃO SEM ESCALA

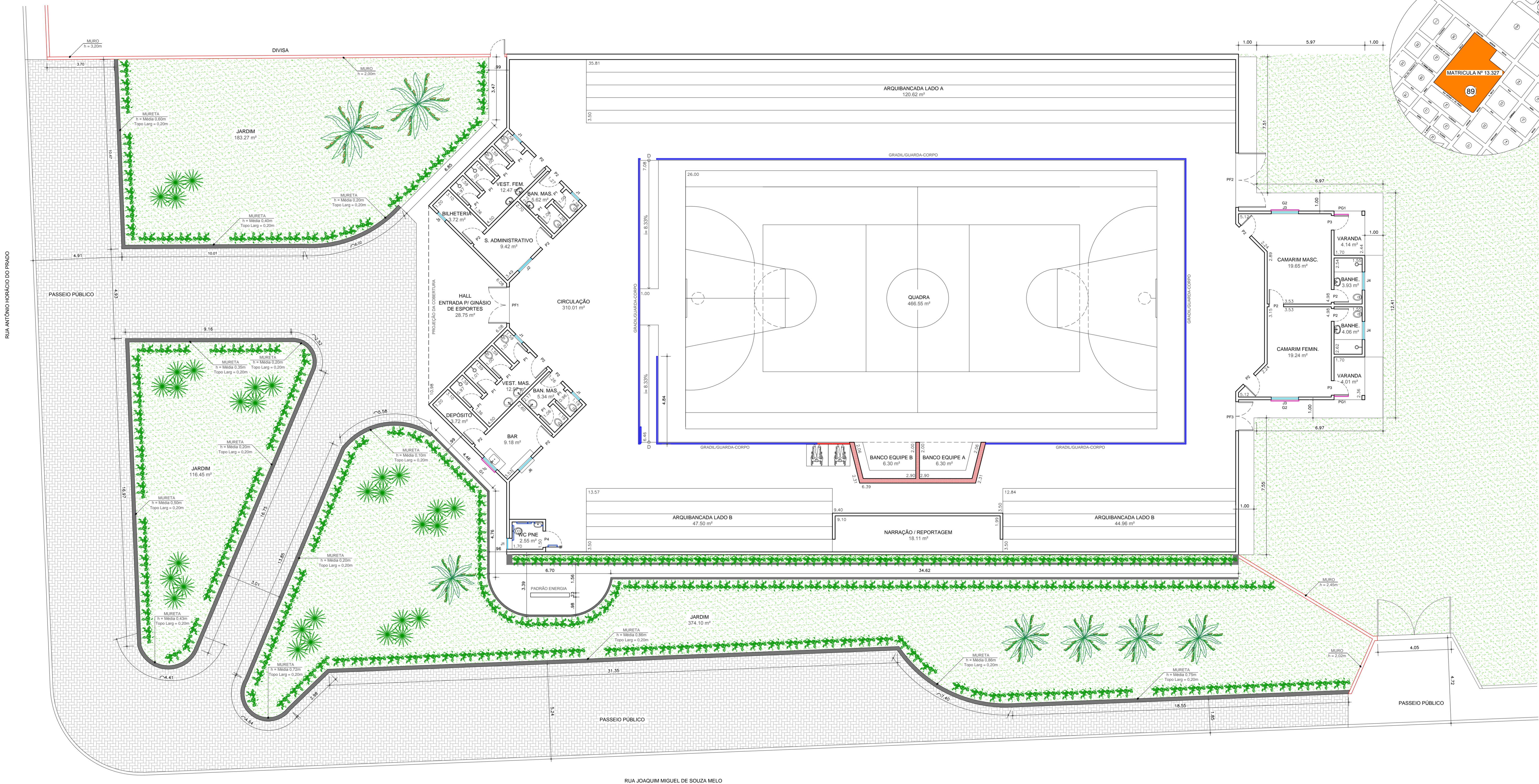
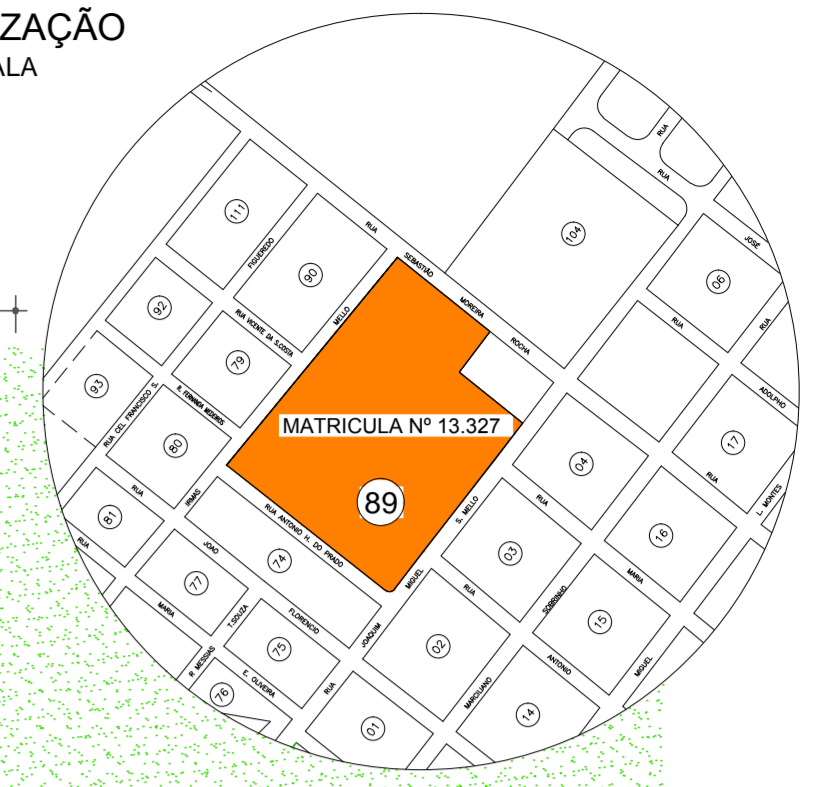

PLANTA BAIXA
ESC.: 1:100

TABELA DE ESQUADRIAS (TIPO 1 E 2)

POSICÃO	LARGURA	ALTURA	PEITORIL	TIPO	QUANT.
PF1	2.00	3.00	-----	PORTÃO EM METAL DE ABRIR	01
PF2	3.00	3.00	-----	PORTÃO EM METAL DE ABRIR	01
PF3	1.60	3.00	-----	PORTÃO EM METAL DE ABRIR	01
P1	0.60	2.10	-----	PORTA DE ABRIR EM MADEIRA REVESTIDA C/ LAMINADO	12
P2	0.80	2.10	-----	PORTA DE ABRIR EM MADEIRA	13
P3	0.80	2.10	-----	PORTA DE ABRIR METÁLICA	02
P4	0.90	2.10	-----	PORTA DE ABRIR EM MADEIRA	04
J1	0.60	0.60	1.50	JANELA EM FERRO MAX - AR	05
J2	1.00	1.00	1.10	JANELA EM FERRO BASCULANTE	01
J3	1.50	0.60	1.50	JANELA EM FERRO DE CORRER	02
J4	1.00	0.60	1.50	JANELA EM FERRO MAX - AR	02
J5	0.60	0.60	1.50	GRADE BILHETERIA	01
J6	1.50	1.15	1.00	PORTINHOLA EM CHAPA METÁLICA DE ABRIR 2FL.	01
J7	1.00	1.00	1.37	JANELA EM FERRO BASCULANTE	01
G1	1.10	1.10		GRADE EM FERRO	01
G2	1.60	1.10		GRADE EM FERRO	02
PG1	1.05	2.16		PORTA / GRADE EM FERRO	02

ÁREAS/LEGENDA

ÁREA CONSTRUÍDA - 1.246,72 m²	NOTA:
PAREDE DE PROTEÇÃO A SER CONSTRUÍDA	AS INSTALAÇÕES DE PREVENÇÃO E COMBATE A INCÊNDIO SERÃO EXECUTADAS PELA PREFEITURA DE ACORDO COM O PROJETO APROVADO;
MURETA EXTERNA A SER PINTADA	A PREFEITURA REALIZARÁ REVISÃO NAS INSTALAÇÕES ELÉTRICAS E COBERTURA DO GINÁSIO;
GRADIL / GUARDA CORPO A EXECUTAR	OS SERVIÇOS QUE NÃO CORRESPONDEM A REPROGRAMAÇÃO SERÃO EXECUTADOS PELA PREFEITURA.
GRADIL / GUARDA CORPO EXISTENTE	
GRADIL METÁLICO EXISTENTE	
BARRA DE APOIO NRB9050 A EXECUTAR	
LAVATÓRIO COLUNA SUSPensa	
LAVATÓRIO COM COLUNA	
LAVATÓRIO MEIA COLUNA - PNE NBR9050	

NOTA:

AS INSTALAÇÕES DE PREVENÇÃO E COMBATE A INCÊNDIO SERÃO EXECUTADAS PELA PREFEITURA DE ACORDO COM O PROJETO APROVADO;

A PREFEITURA REALIZARÁ REVISÃO NAS INSTALAÇÕES ELÉTRICAS E COBERTURA DO GINÁSIO;

OS SERVIÇOS QUE NÃO CORRESPONDEM A REPROGRAMAÇÃO SERÃO EXECUTADOS PELA PREFEITURA.

ATO
Engenharia Assis Ltda

atoengenhasis@outlook.com

PREFEITURA MUNICIPAL DE PLATINA-SP

OBJETO DO EMPREENDIMENTO: REFORMA DO COMPLEXO ESPORTIVO MUNICIPAL - CT 0386.358-73/2012

LOCAL: RUA JOAQUIM MIGUEL S. MELLO

PRONOME: PLANTA BAIXA E IMPLANTAÇÃO GINÁSIO DE ESPORTES - REPROGRAMAÇÃO

ENGENHEIRO CIVIL RESPONSÁVEL: DORA DA SILVA DE ANDRADE - CREA 0601073954

PREFEITO: WAGNER ROBERTO DE LIMA

FOLHA: 01

ART: 28027230210466199

ARQUIVO: 0216

ESCALA: 1:100

DATA: REVISÃO: AGOSTO 2021

DESENHO: MARCOS R. BARBOSA